

PIB per capita - Carapicuíba e Municípios Limítrofes

Mapa de Localização



Legenda

■ Limite estado de São Paulo

■ Limite Região Metropolitana de São Paulo

PIB per capita

Fonte: SEADE, 2025

■ R\$0 - R\$10.618

■ R\$10.618 - R\$26.656

■ R\$26.656 - R\$44.840

■ R\$44.840 - R\$55.437

■ R\$55.437 - R\$288.289

Base Cartográfica:

Instituto Brasileiro de Geografia e Estatística (IBGE) - Malha Territorial (2022)

Instituto Geográfico e Cartográfico de São Paulo (IGC) - 2023
SEADE, Economia - Produto Interno Produto (2025)

Projeção Cartográfica:
DATUM SIRGAS 2000

Sistema de Referência Geográfica:
UTM - 23S

Data de elaboração:
27/04/2026

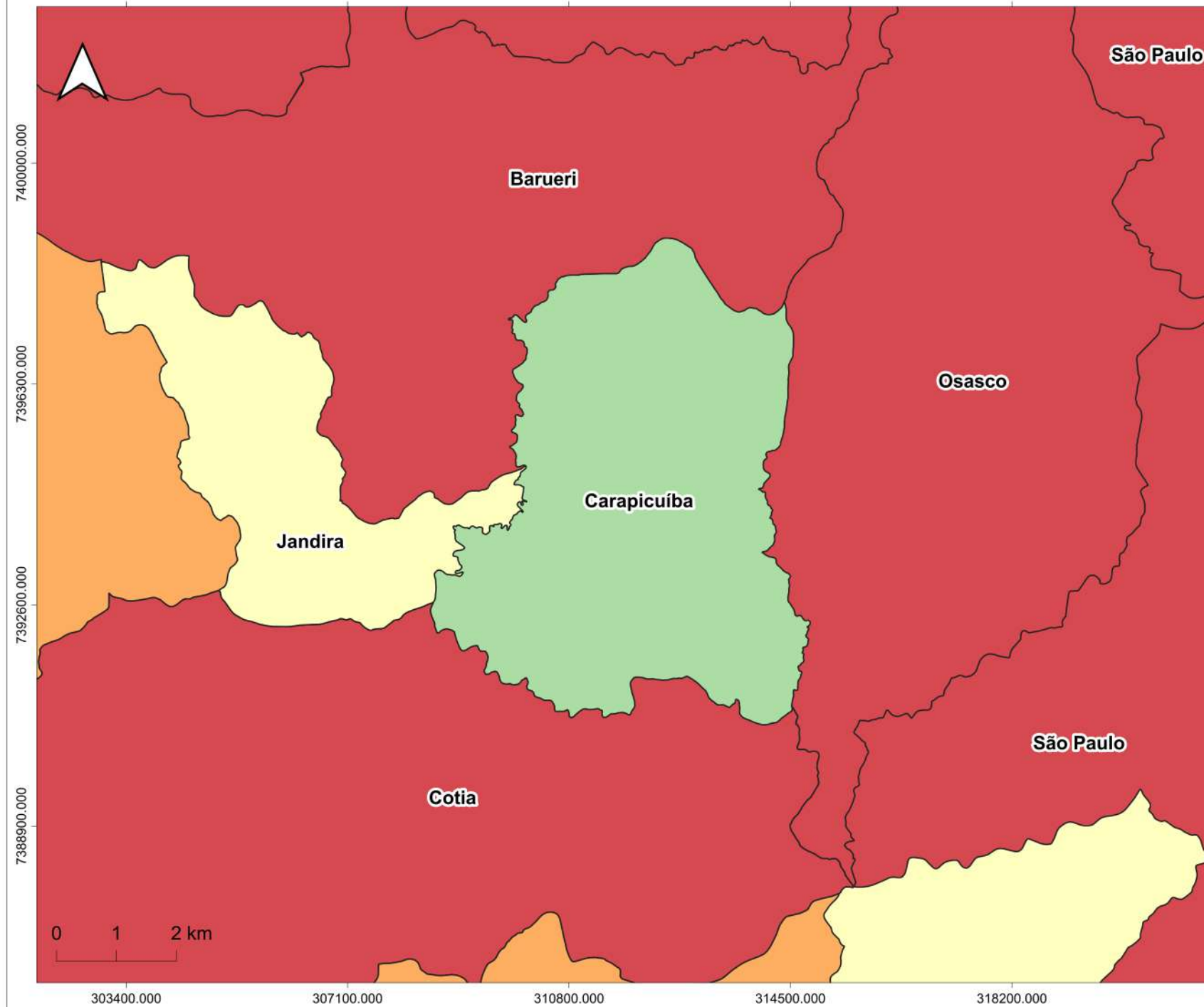
Densidade domiciliar no município de Carapicuíba - SP

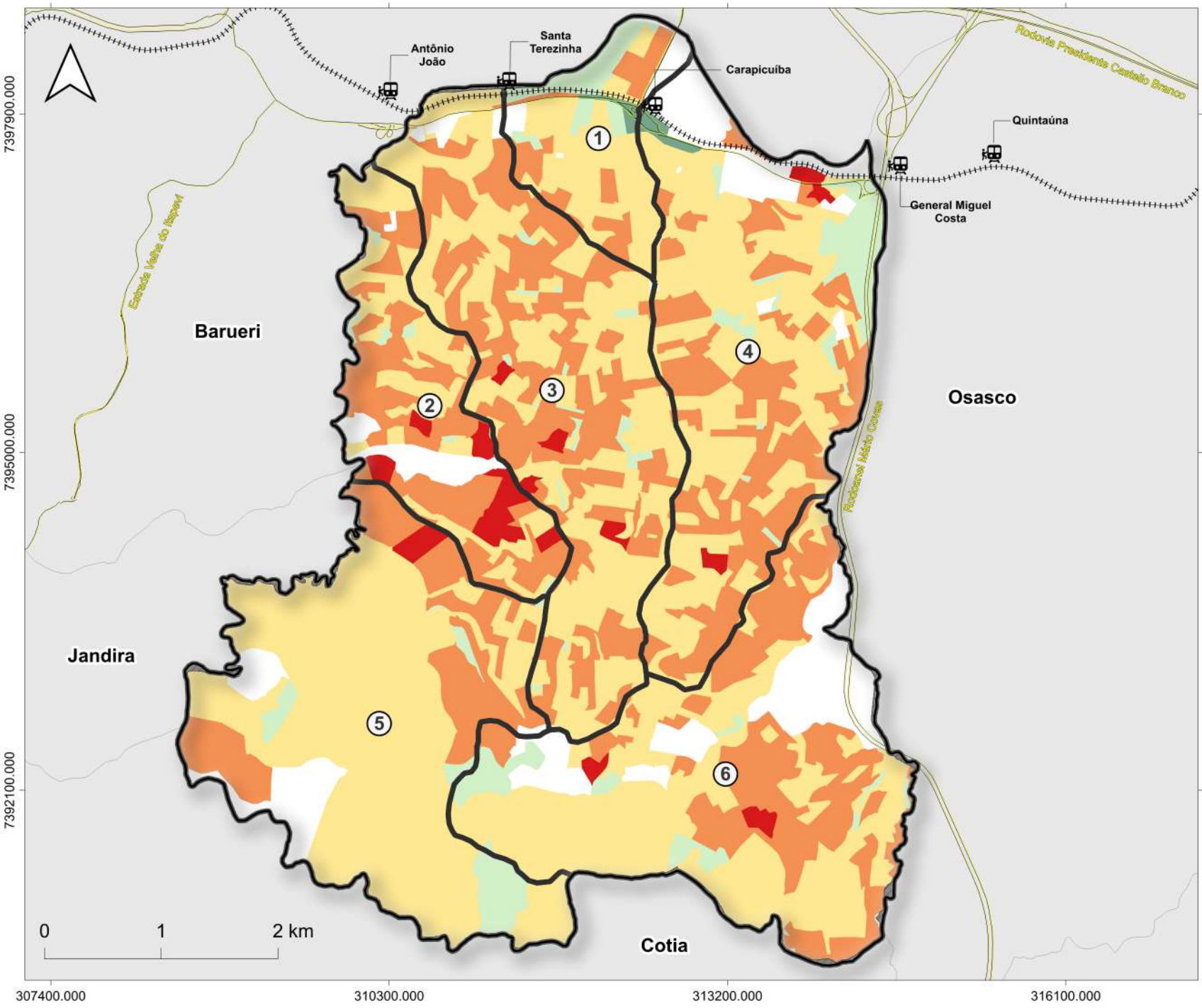

Mapa de Localização

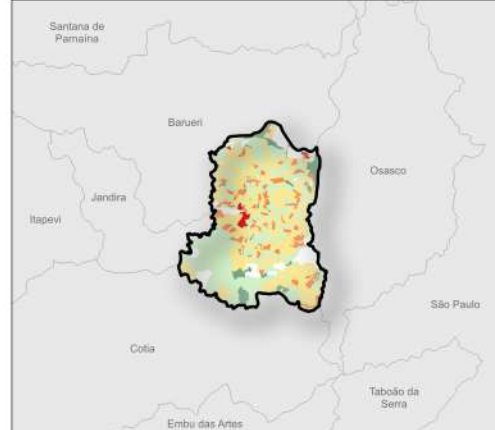

Legenda

- Municípios do estado de São Paulo
 - Limite do município de Carapicuíba
 - Rodovias
 - Linha Férrea
 - Estações de trem
 - Contorno Macrorregião
 - Número Macrorregião
- Nº de domicílios por km²:**
- 0 - 50
 - 50 - 150
 - 150 - 250
 - 250 - 350
 - 350 - 446
 - Diferença entre o Limite Municipal e dados do IBGE

Base Cartográfica:

Instituto Brasileiro de Geografia e Estatística (IBGE) - Malha Territorial (2022) | Setores Censitários (2022) | Agregados por setores demografia (2022)
 Instituto Geográfico e Cartográfico de São Paulo (IGC) - 2023
 Ministério dos Transportes - Linha Férrea (2020)
 Departamento de Estradas de Rodagem - Sistema Rodoviário Estadual (2026)
 Geopixel - Logradouros (2026)

Projeção Cartográfica: DATUM SIRGAS 2000	Sistema de Referência Geográfica: UTM - 23S	Data de elaboração: 12/05/2026



Índice de Desenvolvimento Humano Municipal (IDHM)

IDHM:



Escala cartográfica:

1 : 190 000

Base Cartográfica:

Instituto Brasileiro de Geografia e Estatística (IBGE) - Malha Territorial (2022)
 Instituto Geográfico e Cartográfico de São Paulo (IGC) - 2023

Data de elaboração:

26/03/2026

Projeção Cartográfica:

DATUM
 SIRGAS 2000

Sistema de Referência Geográfica:

UTM - 23S

Distribuição da população segundo cor ou raça predominante, conforme o Censo Demográfico (2022)

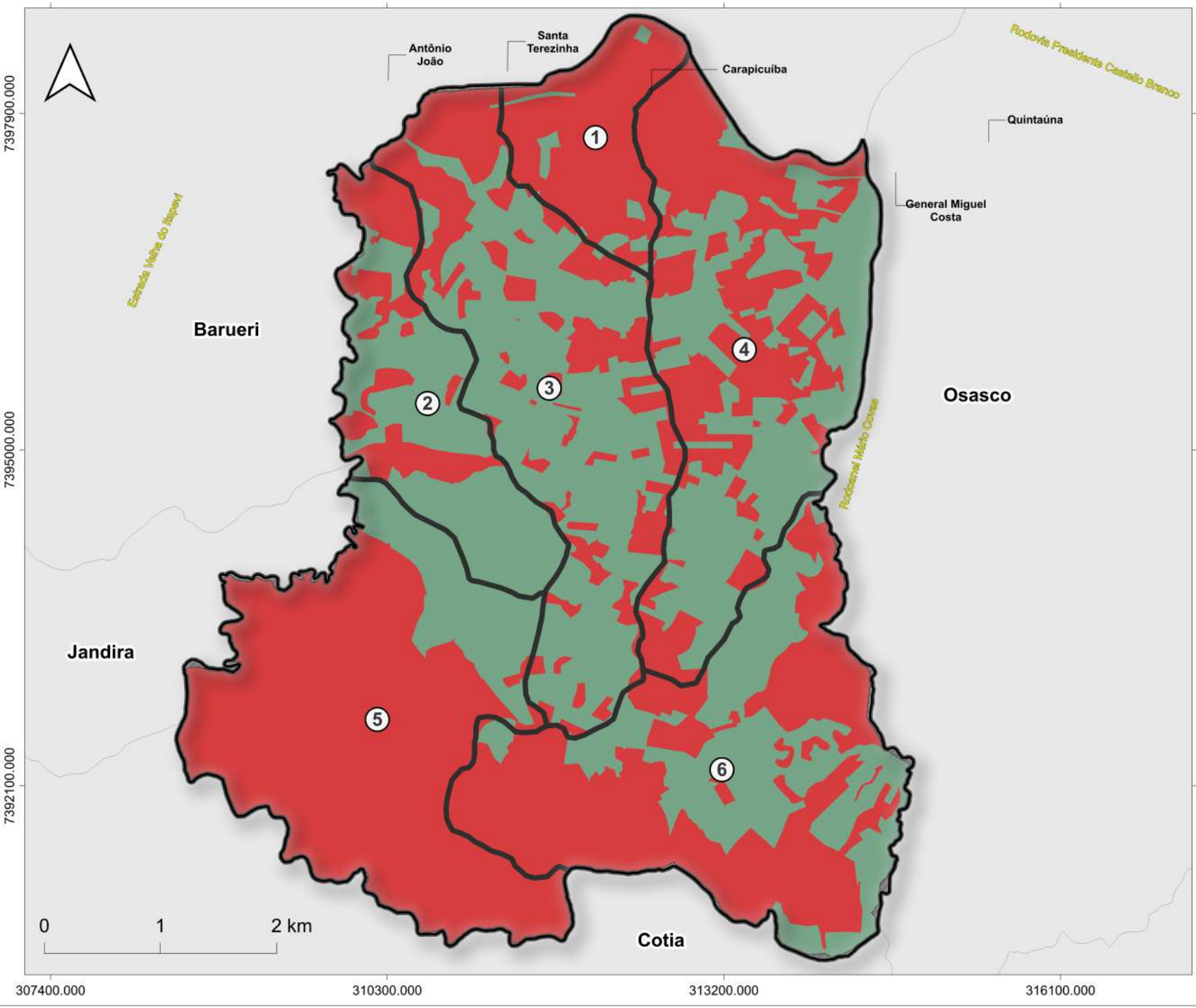

Mapa de Localização

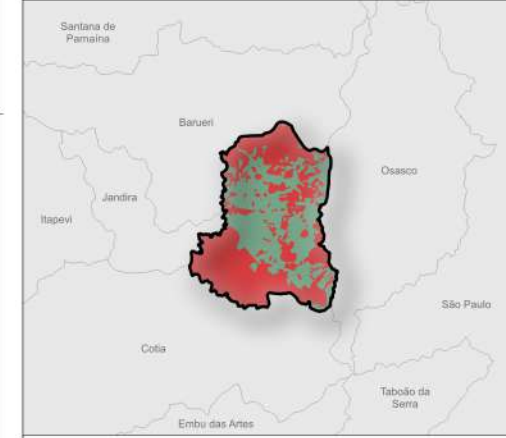

Legenda

- Municípios do estado de São Paulo
- Limite do município de Carapicuíba
- Diferença entre o Limite Municipal e dados do IBGE
- Rodovias
- +++ Linha Férrea
- Logradouros
- 🚂 Estações de trem
- Contorno Macrorregião
- Número Macrorregião

Distribuição predominante por cor ou raça:

- Branca
- Preta/Parda

* Optou-se por agregar as categorias preta e parda, considerando sua utilização conjunta em análises sobre desigualdade racial no Brasil.

Base Cartográfica:

Instituto Brasileiro de Geografia e Estatística (IBGE) - Malha Territorial (2022) | Setores Censitários (2022) | Agregados por setores raça (2022)
 Instituto Geográfico e Cartográfico de São Paulo (IGC) - 2023
 Ministério dos Transportes - Linha Férrea (2020)
 Departamento de Estradas de Rodagem - Sistema Rodoviário Estadual (2026)

Projeção Cartográfica: DATUM SIRGAS 2000	Sistema de Referência Geográfica: UTM - 23S	Data de elaboração: 26/03/2026
		geopixel INTELIGÊNCIA MUNICIPAL

População Total no município de Carapicuíba - SP

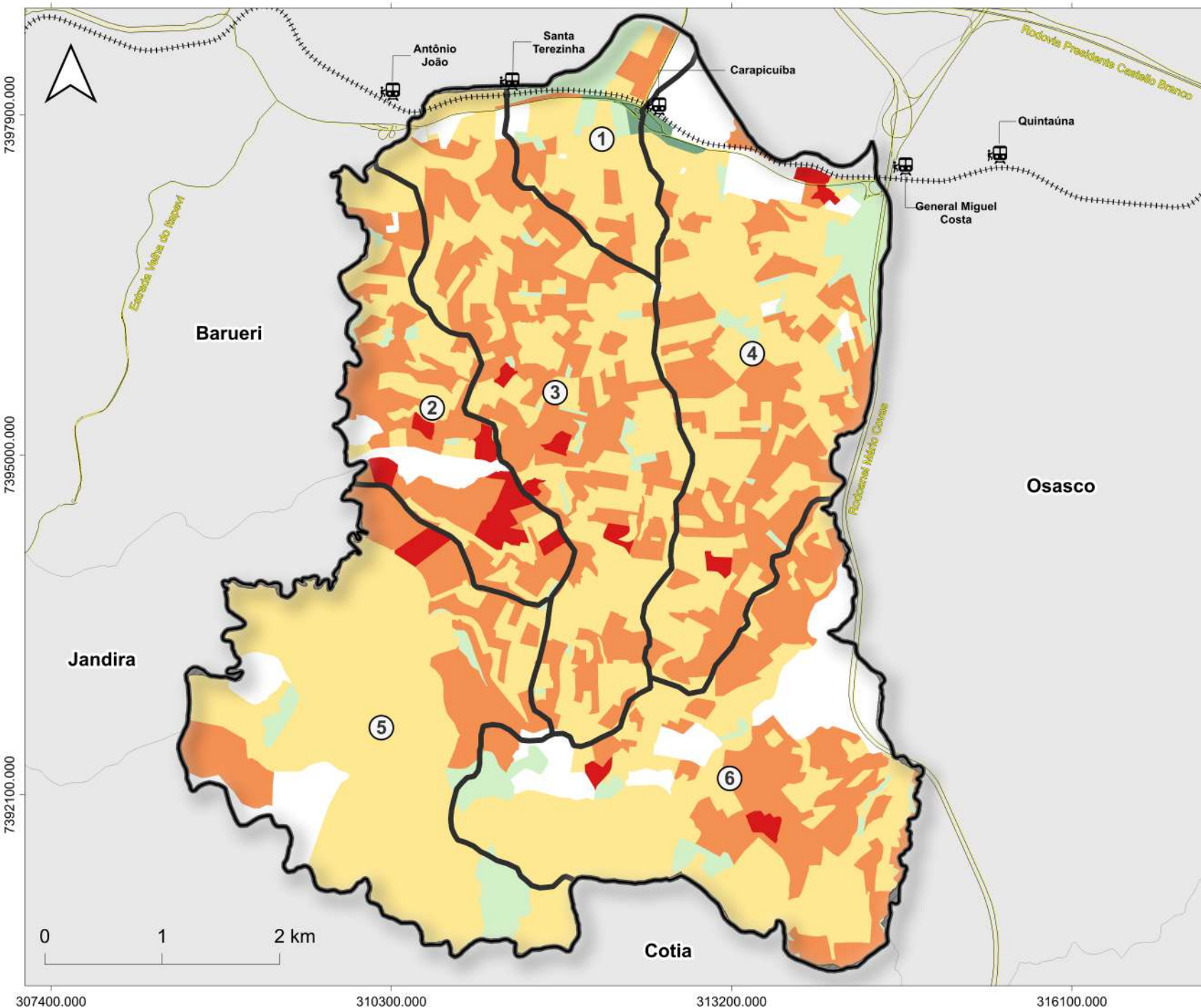

Mapa de Localização

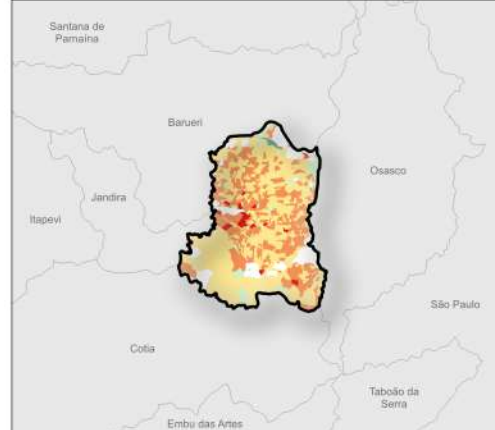

Legenda

- Municípios do estado de São Paulo
- Limite do município de Carapicuíba
- Rodovias
- Linha Férrea
- Estações de trem
- Contorno Macrorregião
- Número Macrorregião
- Nº de habitantes:**
 - 0 - 13
 - 13 - 200
 - 200 - 500
 - 500 - 900
 - 900 - 1261
- Diferença entre o Limite Municipal e dados do IBGE

Base Cartográfica:

Instituto Brasileiro de Geografia e Estatística (IBGE) - Malha Territorial (2022) | Setores Censitários (2022) | Agregados por setores demografia (2022)
Instituto Geográfico e Cartográfico de São Paulo (IGC) - 2023
Ministério dos Transportes - Linha Férrea (2020)
Departamento de Estradas de Rodagem - Sistema Rodoviário Estadual (2026)
Geopixel - Logradouros (2026)

Projeção Cartográfica: DATUM SIRGAS 2000	Sistema de Referência Geográfica: UTM - 23S	Data de elaboração: 12/05/2026
--	---	--



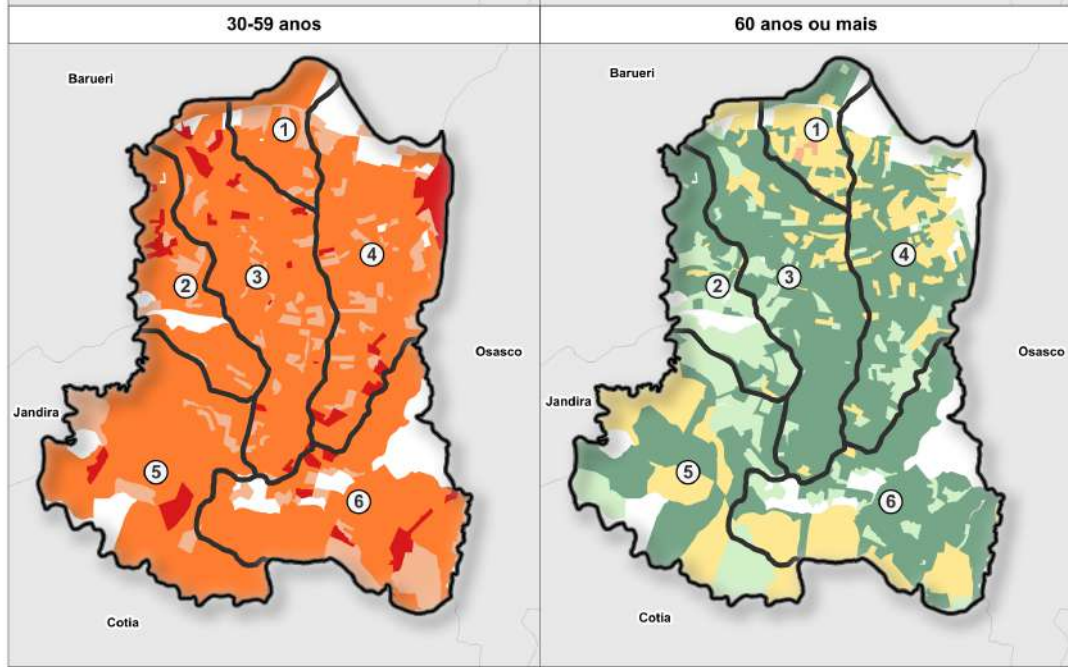
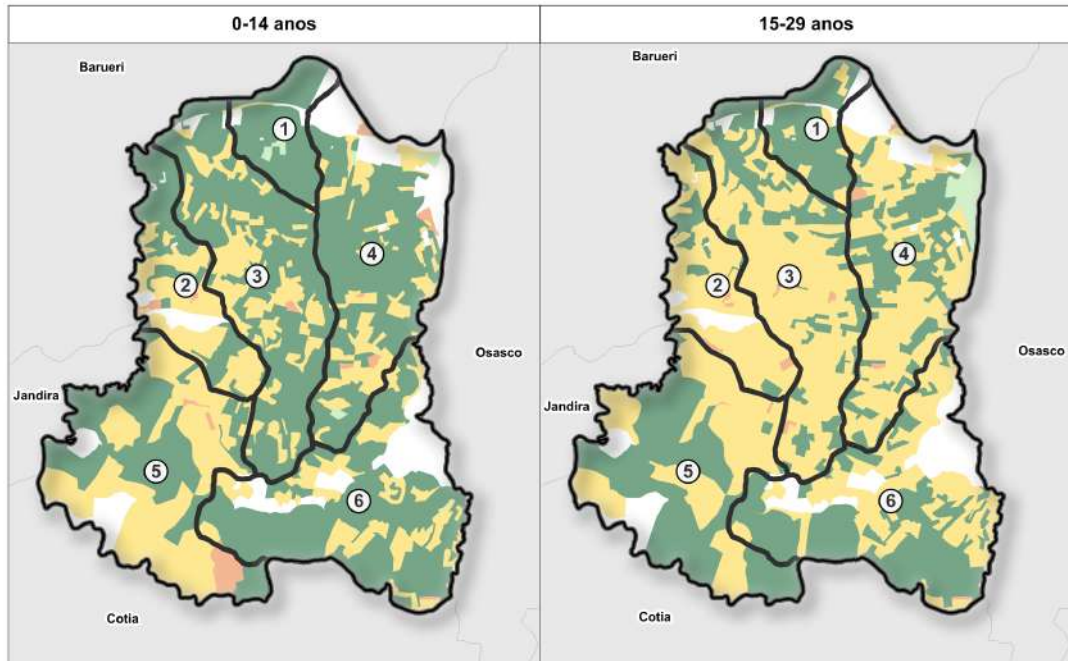

Distribuição Percentual da População por Faixa Etária nos Setores Censitários, conforme o Censo Demográfico de 2022

Base Cartográfica:
 Instituto Brasileiro de Geografia e Estatística (IBGE) - Malha Territorial (2022) | Setores Censitários (2022) | Agregados por setores demografia - V01031 até V01041 (2022)
 Instituto Geográfico e Cartográfico de São Paulo (IGC) - 2023
 Ministério dos Transportes - Linha Férrea (2020)
 Departamento de Estradas de Rodagem - Sistema Rodoviário Estadual (2026)
 Geopixel - Logradouros (2026)

Legenda ◻ Municípios do estado de São Paulo ◻ Limite do município de Carapicuíba ◻ Diferença entre o Limite Municipal e dados do IBGE	Porcentagem habitantes ◻ 0% - 10% ◻ 10% - 20% ◻ 20% - 30% ◻ 30% - 40% ◻ 40% - 50% ◻ 50% - 66%	Número Macrorregiões 1 2 3 4 5 6
	Projeção Cartográfica: DATUM SIRGAS 2000	Sistema de Referência Geográfica: UTM - 23S