

Cobertura da iluminação pública nos anos de 2010 e 2022, conforme o Censo Demográfico do IBGE

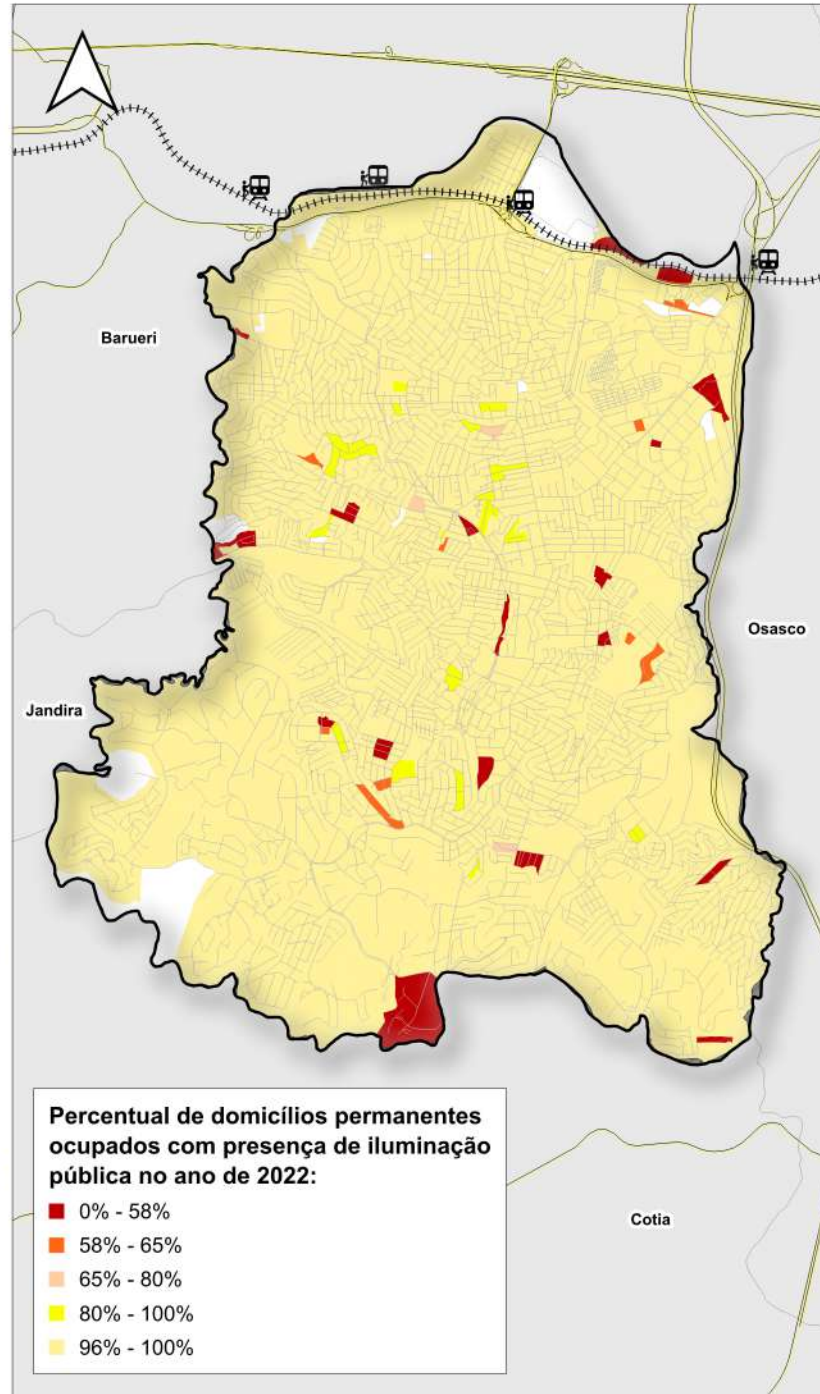

Mapa de Localização

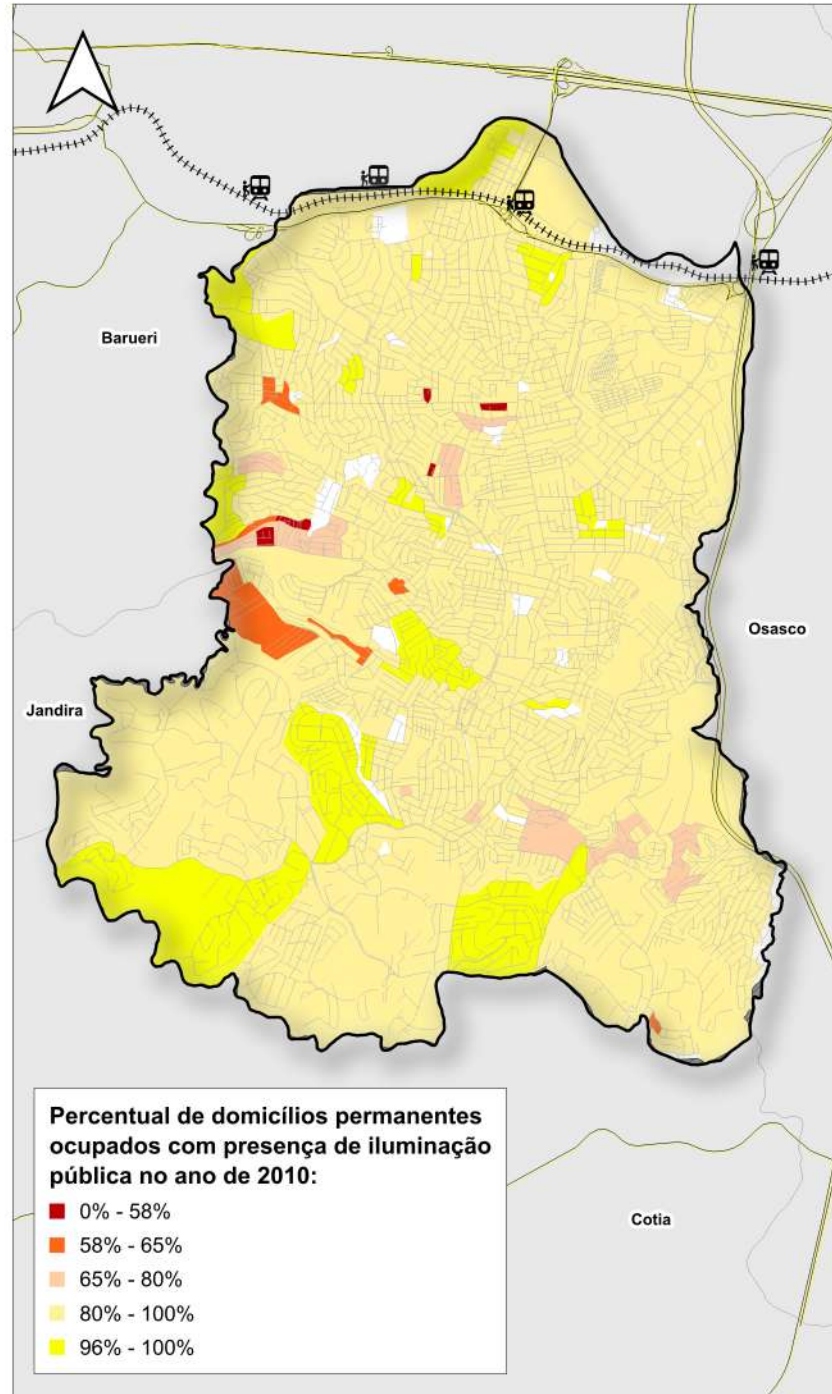

Legenda

- Municípios do estado de São Paulo
- Limite do município de Carapicuíba
- Rodovias
- Linha Férrea
- Logradouros
- Estações de trem
- Diferença entre o Limite Municipal e dados do IBGE

Escala Geográfica:



Base Cartográfica:

Instituto Brasileiro de Geografia e Estatística (IBGE) - Malha Territorial | Setores Censitários | Agregado por setor censitário - Entorno 01 - V008 até V013 | Entorno dos Domicílios - V05012 até V05014(2010 | 2022)
Instituto Geográfico e Cartográfico de São Paulo (IGC) - 2023
Ministério dos Transportes - Linha Férrea (2020)
Departamento de Estradas de Rodagem - Sistema Rodoviário Estadual (2026)
Geopixel Cidades - Logradouros (2026)

Projeção Cartográfica:
DATUM SIRGAS 2000

Sistema de Referência Geográfica:
UTM - 23S

Data de elaboração:
05/04/2026
 geopixel
INTELIGÊNCIA MUNICIPAL

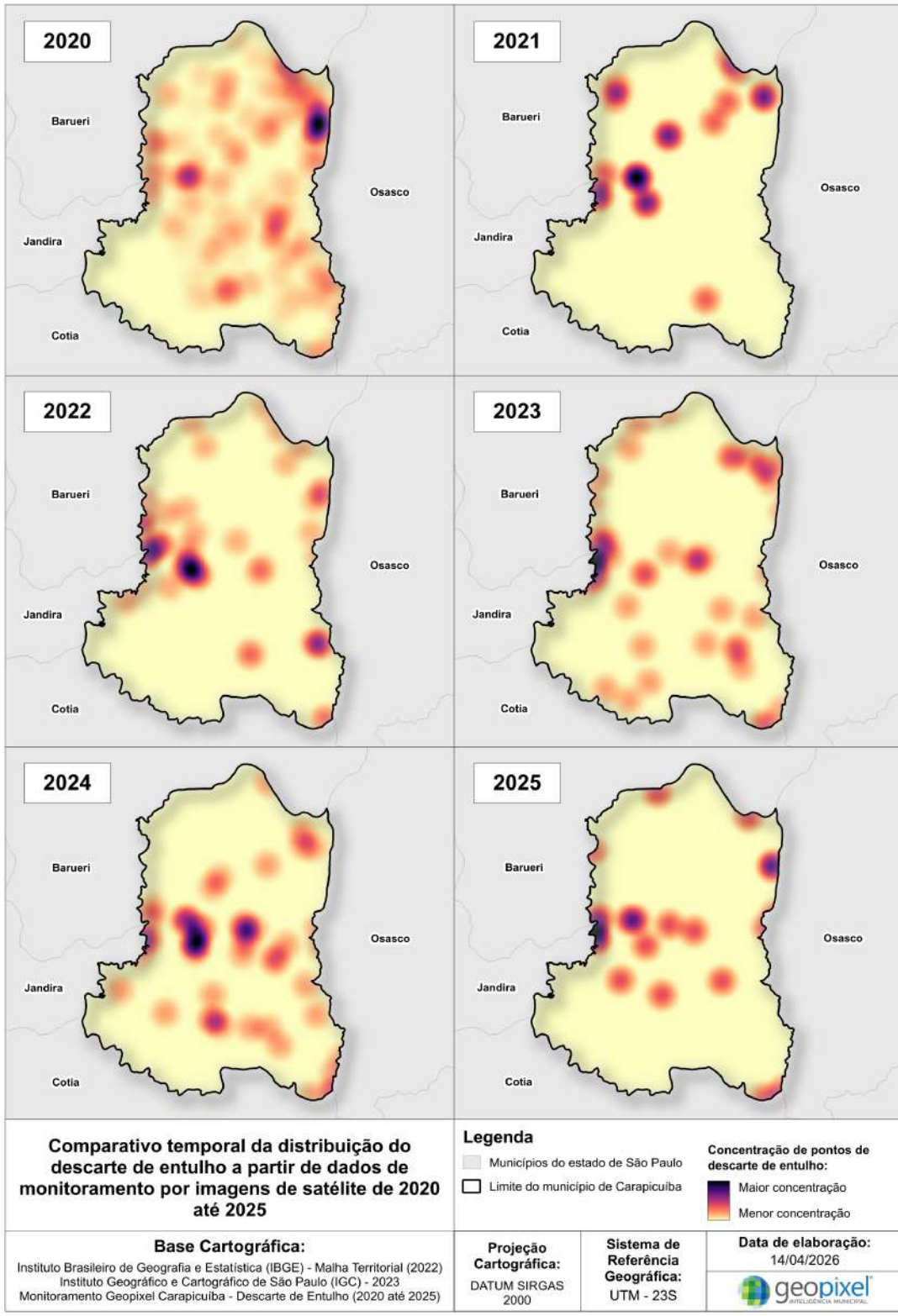

Comparativo temporal da distribuição do descarte de entulho a partir de dados de monitoramento por imagens de satélite de 2020 até 2025

Legenda

- Municípios do estado de São Paulo
- Limite do município de Carapicuíba

Concentração de pontos de descarte de entulho:

● Maior concentração
 ● Menor concentração

Base Cartográfica:
 Instituto Brasileiro de Geografia e Estatística (IBGE) - Malha Territorial (2022)
 Instituto Geográfico e Cartográfico de São Paulo (IGC) - 2023
 Monitoramento Geopixel Carapicuíba - Descarte de Entulho (2020 até 2025)

Projeção Cartográfica:
 DATUM SIRGAS 2000

Sistema de Referência Geográfica:
 UTM - 23S

Data de elaboração:
 14/04/2026

geopixel
INTELIGÊNCIA MUNICIPAL

Cobertura da coleta de lixo nos anos de 2010 e 2022, conforme o Censo Demográfico do IBGE

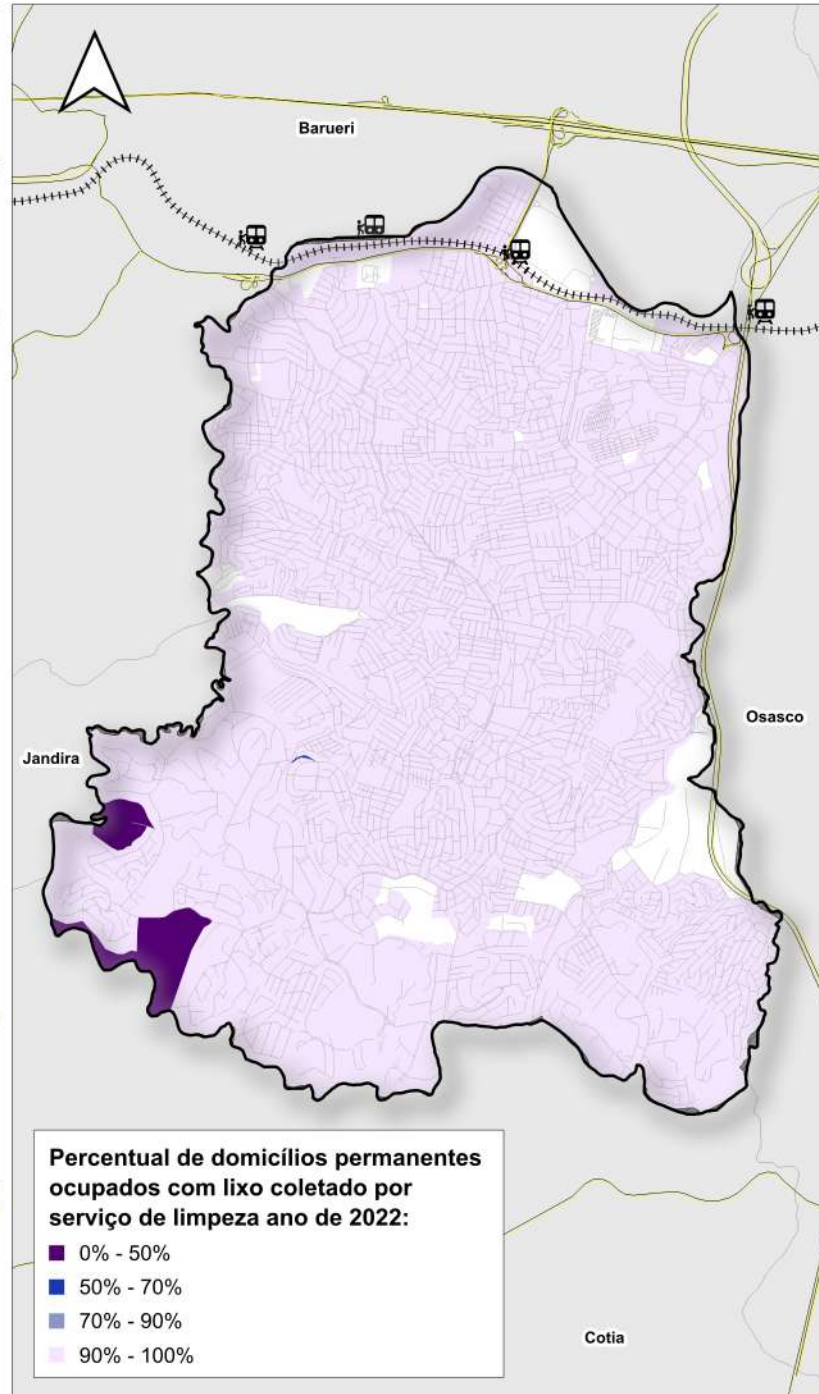
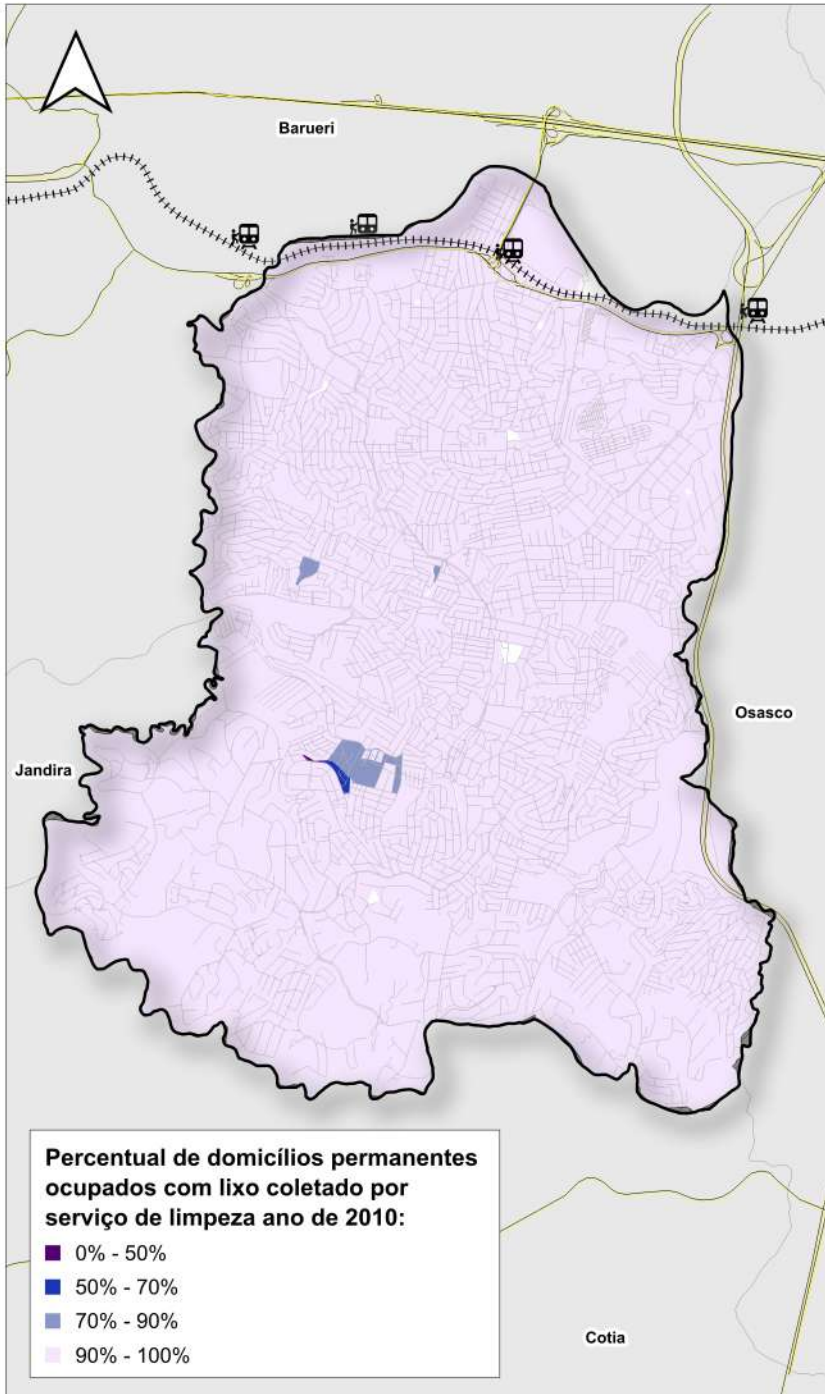

Mapa de Localização



Legenda

- Municípios do estado de São Paulo
- Limite do município de Carapicuíba
- Rodovias
- Linha Férrea
- Logradouros
- Estações de trem
- Diferença entre o Limite Municipal e dados do IBGE

Escala Geográfica:



Base Cartográfica:

Instituto Brasileiro de Geografia e Estatística (IBGE) - Malha Territorial | Setores Censitários | Agregado por setor censitário - Domicílio 01 - V035 até V042 | Características do Domicílio - Parte 2 - V00397 até V00402 (2010 | 2022)
Instituto Geográfico e Cartográfico de São Paulo (IGC) - 2023
Ministério dos Transportes - Linha Férrea (2020)
Departamento de Estradas de Rodagem - Sistema Rodoviário Estadual (2026)
Geopixel Cidades - Logradouros (2026)

Projeção Cartográfica:
DATUM SIRGAS 2000

Sistema de Referência Geográfica:
UTM - 23S

Data de elaboração:
05/04/2026
 geopixel
INTELIGÊNCIA MUNICIPAL

Cobertura da rede geral de esgotamento sanitário nos anos de 2010 e 2022, conforme o Censo Demográfico do IBGE

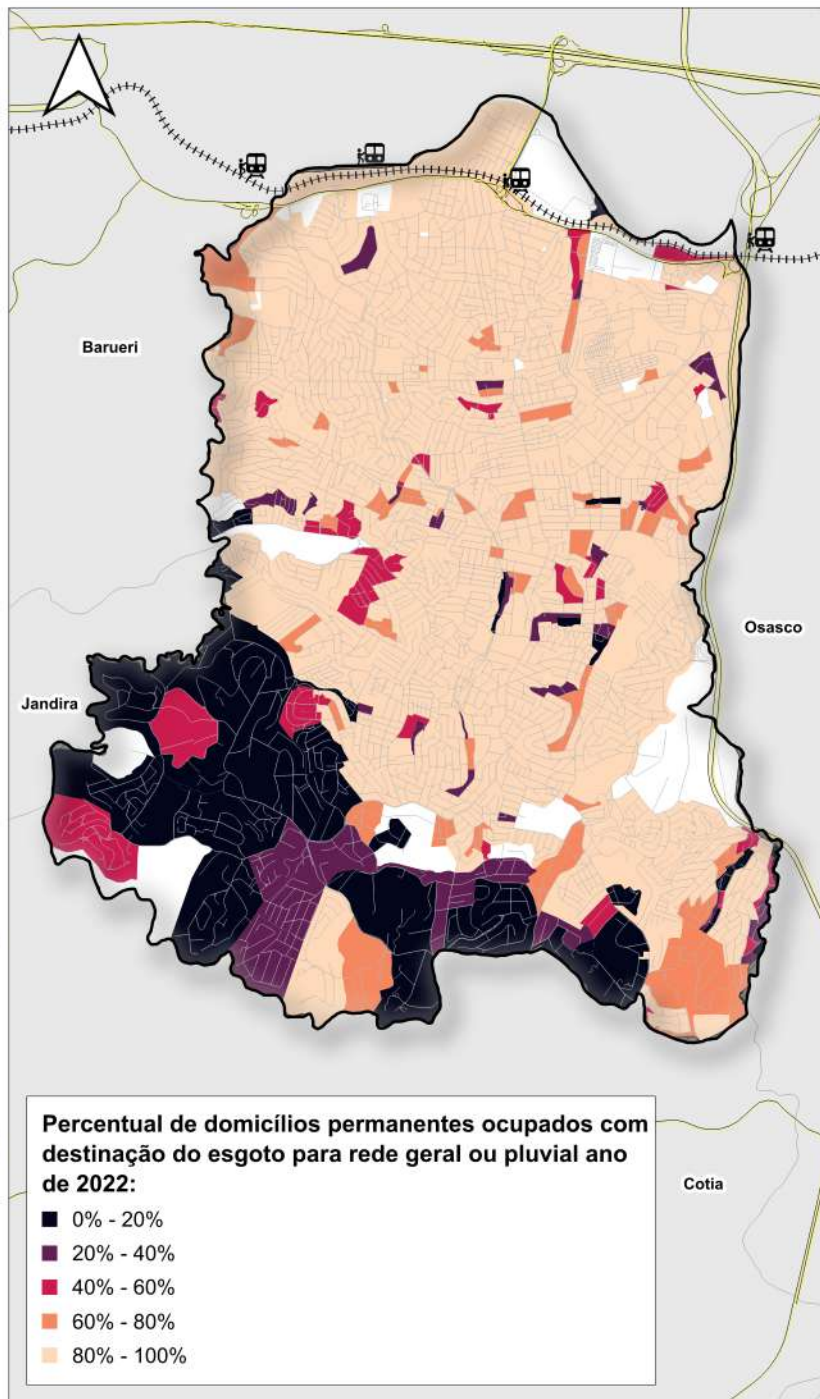
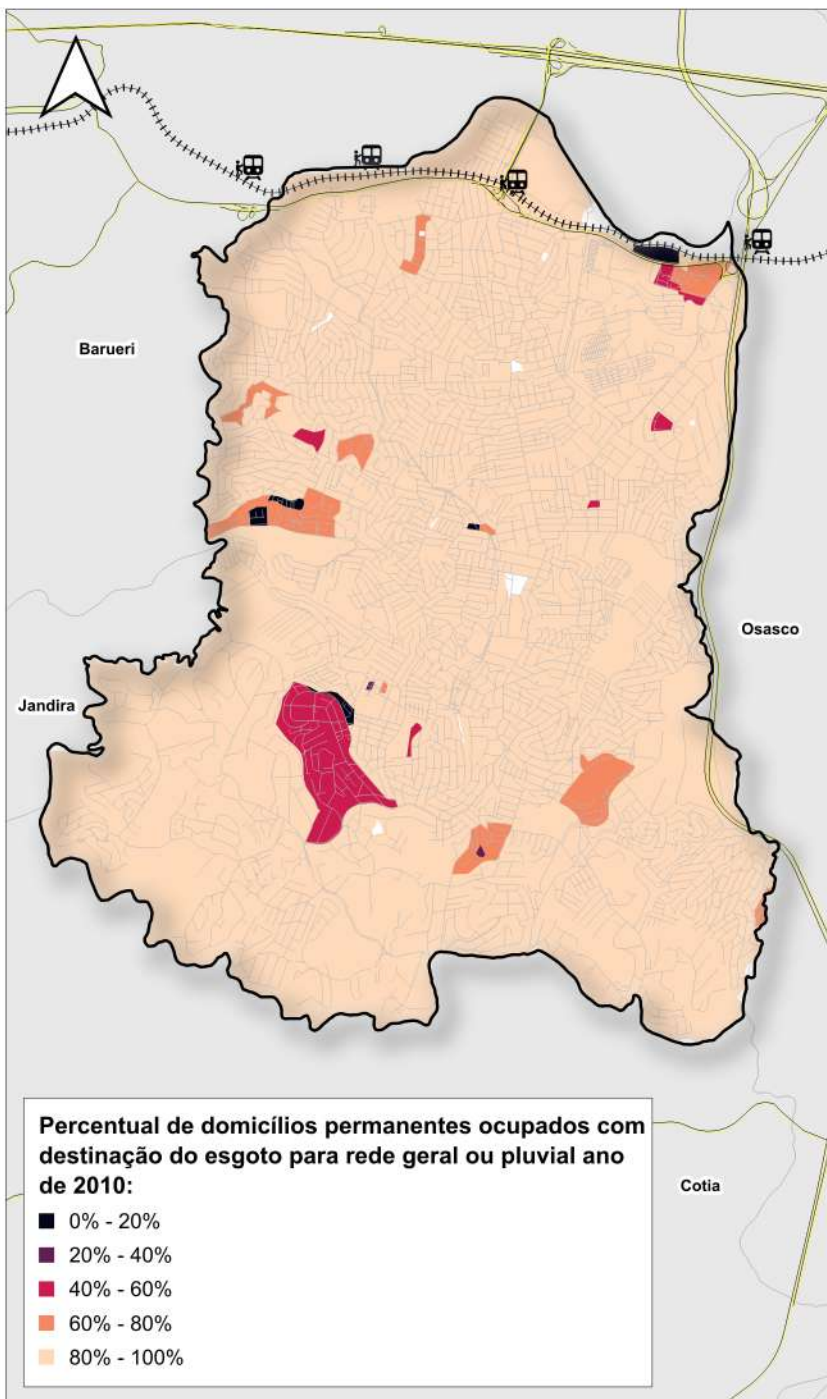

Mapa de Localização



Legenda

- Municípios do estado de São Paulo
- Limite do município de Carapicuíba
- Rodovias
- ++ Linha Férrea
- Logradouros
- 🚂 Estações de trem
- Diferença entre o Limite Municipal e dados do IBGE

Escala Geográfica:



Base Cartográfica:

Instituto Brasileiro de Geografia e Estatística (IBGE) - Malha Territorial | Setores Censitários | Agregado por setor censitário - Domicílio 01 - V016 até V022 | Características do Domicílio - Parte 2 (2010 | 2022)
 Instituto Geográfico e Cartográfico de São Paulo (IGC) - 2023
 Ministério dos Transportes - Linha Férrea (2020)
 Departamento de Estradas de Rodagem - Sistema Rodoviário Estadual (2026)
 Geopixel Cidades - Logradouros (2026)

Projeção Cartográfica:
 DATUM SIRGAS 2000

Sistema de Referência Geográfica:
 UTM - 23S

Data de elaboração:
 05/04/2026
 geopixel
 INTELIGÊNCIA MUNICIPAL

Sinistros no ano de 2025 no município de Carapicuíba - SP

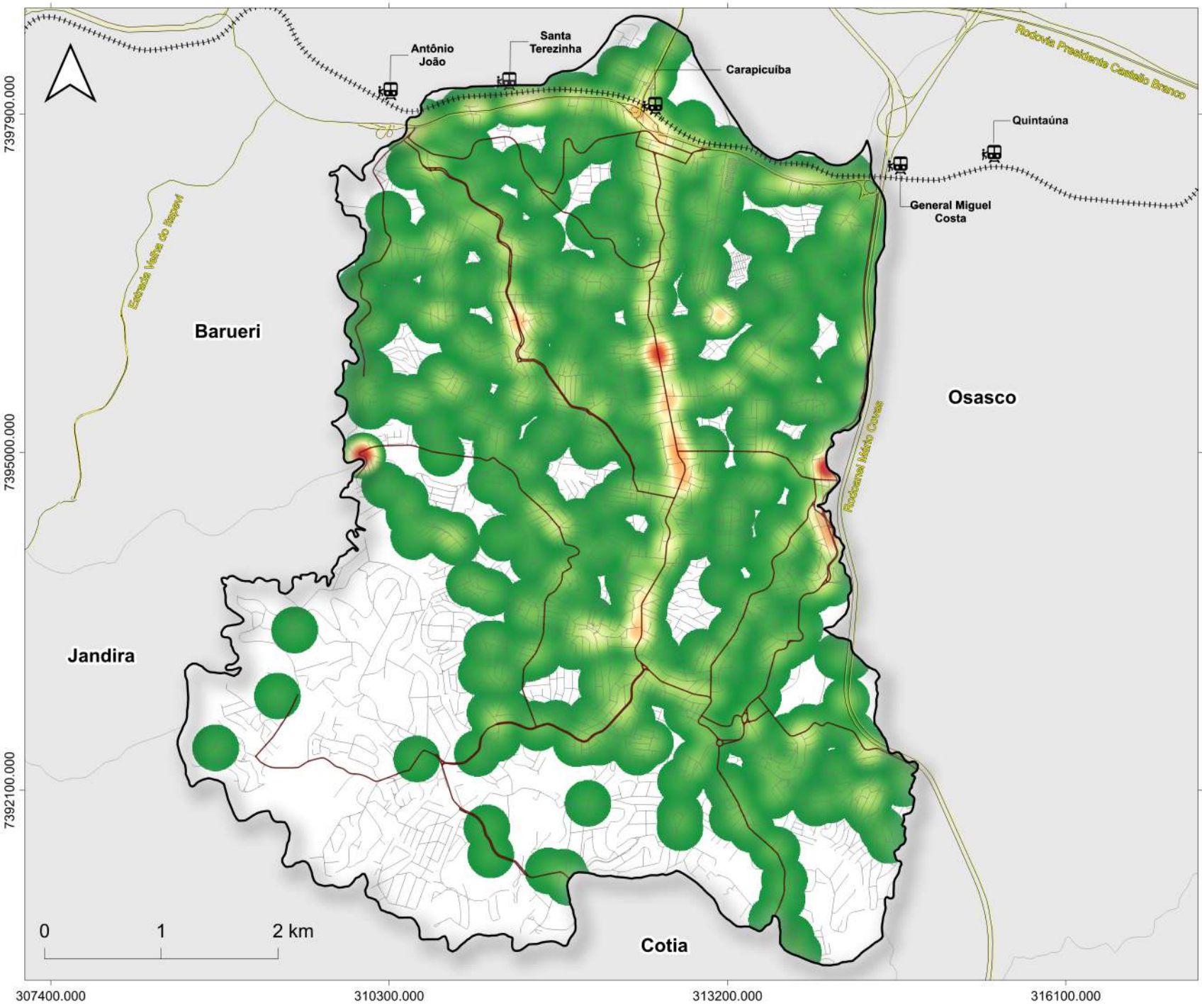

Mapa de Localização



Legenda

- Municípios do estado de São Paulo
- Limite do município de Carapicuíba
- Rodovias
- Linha Férrea
- Vias principais no município
- Logradouros
- Estações de trem

Pontos com registro de sinistro no ano de 2025:

- Maior concentração
- Menor concentração

Base Cartográfica:

Instituto Brasileiro de Geografia e Estatística (IBGE) - Malha Territorial (2022)
Instituto Geográfico e Cartográfico de São Paulo (IGC) - 2023
Ministério dos Transportes - Linha Férrea (2020)
Departamento de Estradas de Rodagem - Sistema Rodoviário Estadual (2026)
Central da Metrópole - Eventos Sinistros (2025)
Geopixel - Logradouros (2026)

Projeção Cartográfica: DATUM SIRGAS 2000	Sistema de Referência Geográfica: UTM - 23S	Data de elaboração: 06/04/2026
--	---	--



Sinistros no ano de 2020 no município de Carapicuíba - SP

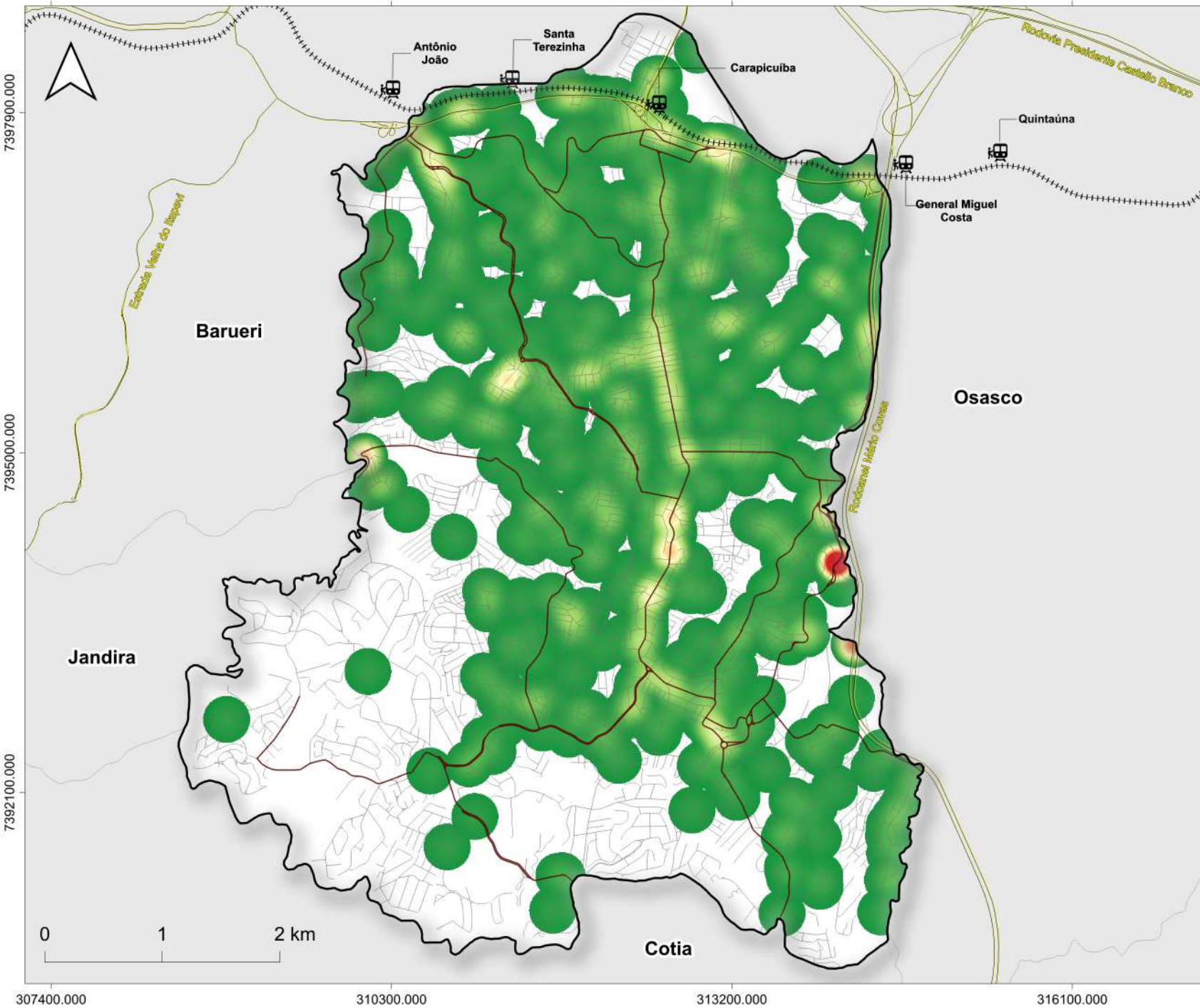

Mapa de Localização



Legenda

- Municípios do estado de São Paulo
- Limite do município de Carapicuíba
- Rodovias
- Linha Férrea
- Vias principais no município
- Logradouros
- Estações de trem

Pontos com registro de sinistro no ano de 2020:

- Maior concentração
- Menor concentração

Base Cartográfica:

Instituto Brasileiro de Geografia e Estatística (IBGE) - Malha Territorial (2022)
Instituto Geográfico e Cartográfico de São Paulo (IGC) - 2023
Ministério dos Transportes - Linha Férrea (2020)
Departamento de Estradas de Rodagem - Sistema Rodoviário Estadual (2026)
Central da Metrópole - Eventos Sinistros (2020)
Geopixel - Logradouros (2026)

Projeção Cartográfica:
DATUM SIRGAS 2000

Sistema de Referência Geográfica:
UTM - 23S

Data de elaboração:
06/04/2026

