

# Zoneamento de Uso da Área de Preservação da Aldeia de Carapicuíba e de seu Entorno

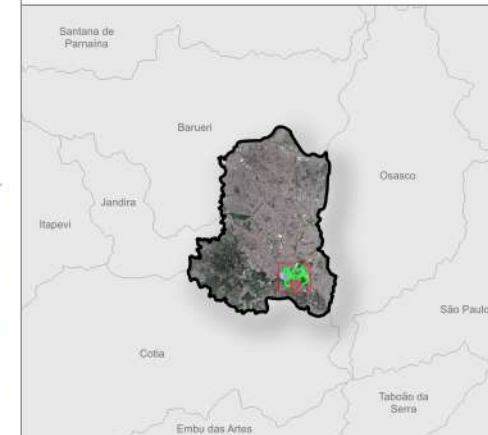

## Mapa de Localização



## Legenda

- Municípios do estado de São Paulo
- Limite do município de Carapicuíba

## Descrição das Zonas:

- Zona de Proteção Histórica - Aldeia Jesuítica de Carapicuíba
- Zona de Proteção Permanente - Parque da Aldeia de Carapicuíba
- Zona de Urbanização Consolidada - A
- Zona de Urbanização Consolidada - B
- Zona de Urbanização Consolidada - C
- Zona de Urbanização Consolidada - D

## Escala Gráfica:

0 0,1 0,2 km

## Base Cartográfica:

Instituto Brasileiro de Geografia e Estatística (IBGE) - Malha Territorial (2022)  
Instituto Geográfico e Cartográfico de São Paulo (IGC) - 2023  
Geopixel Cidades - Zoneamento (2011)

Projeção Cartográfica:  
DATUM SIRGAS 2000

Sistema de Referência Geográfica:  
UTM - 23S

Data de elaboração:  
08/05/2026



# Bens Tombados no município de Carapicuíba - SP

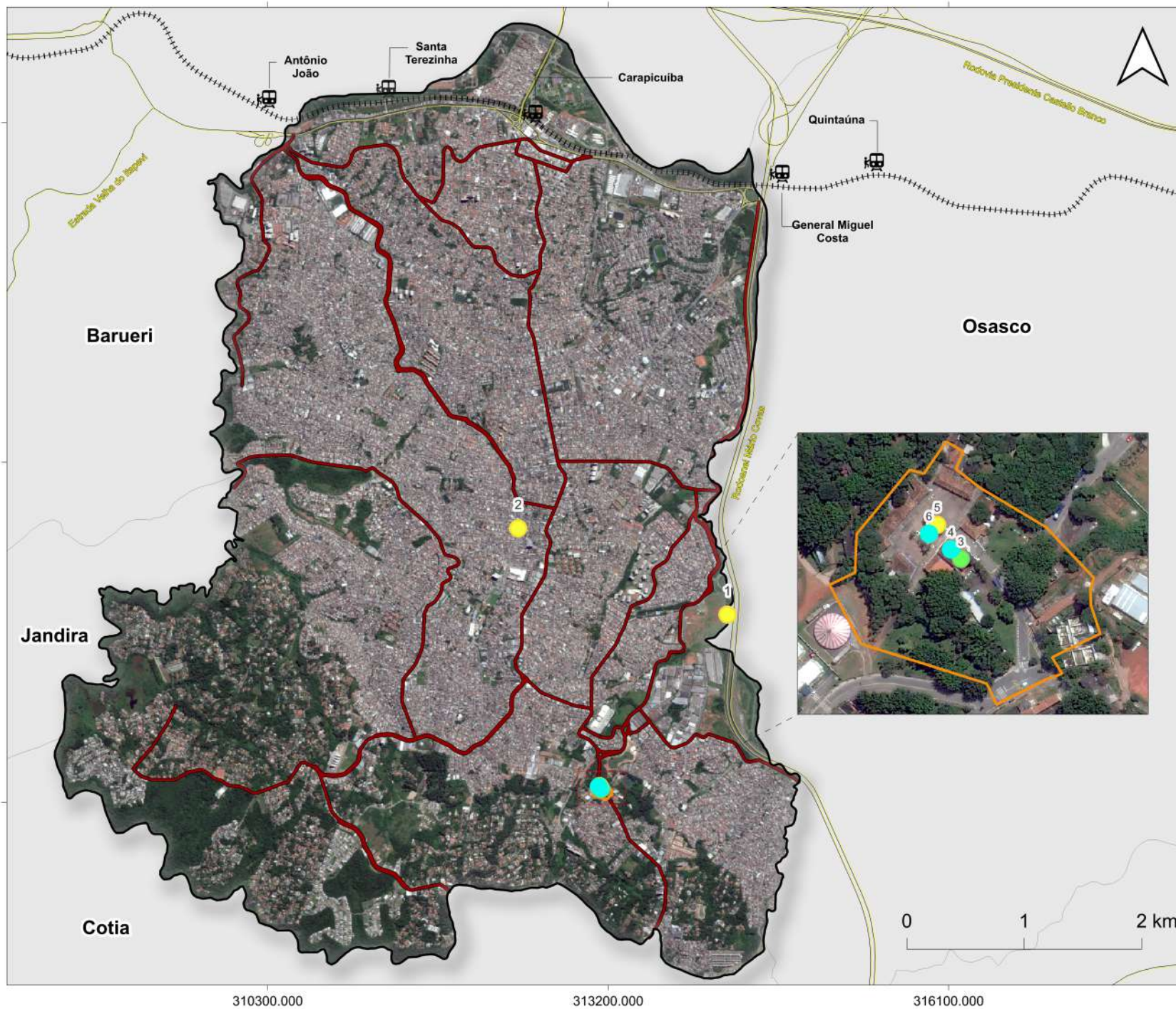

## Mapa de Localização

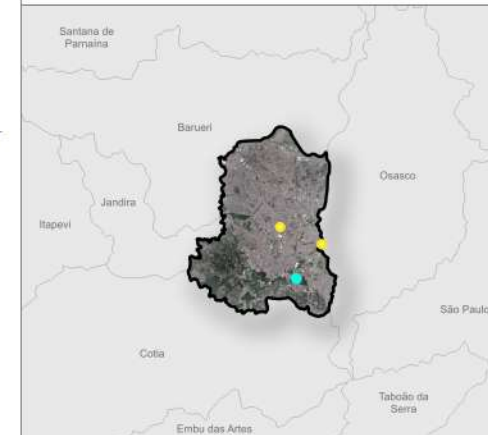

### Legenda

- Municípios do estado de São Paulo
- Limite do município de Carapicuíba
- Aldeia de Carapicuíba
- Rodovias
- ⋯ Linha Férrea
- Vias principais no município
- 🚂 Estações de trem

### Natureza do Bem Tombado:

- Bem Arqueológico (3)
- Bem Imóvel (2)
- Bem Móvel ou Integrado (1)

- Lista de Bens Tombados:**
- |                                |   |
|--------------------------------|---|
| 1 - Flamboyant                 | 4 - Capela de São João Batista                                    |
| 2 - ILÉ ASÉ ODÉ IBUALAMO       | 5 - Aldeia de Carapicuíba   |
| 3 - Capela de São João Batista | 6 - Conjunto Arquitetônico e Urbanístico da Aldeia de Carapicuíba |

### Base Cartográfica:

Instituto Brasileiro de Geografia e Estatística (IBGE) - Malha Territorial (2022)  
 Instituto Geográfico e Cartográfico de São Paulo (IGC) - 2023  
 Ministério dos Transportes - Linha Férrea (2020)  
 Departamento de Estradas de Rodagem - Sistema Rodoviário Estadual (2026)  
 Geopixel Cidades - Zoneamento (2011)  
 Sistema Integrado de Conhecimento e Gestão (SIGG) - Bens Tombados (2025)

**Projeção Cartográfica:**  
 DATUM SIRGAS 2000

**Sistema de Referência Geográfica:**  
 UTM - 23S

**Data de elaboração:**  
 16/04/2026

# Percentual da população indígena por setor censitário no município de Carapicuíba - SP

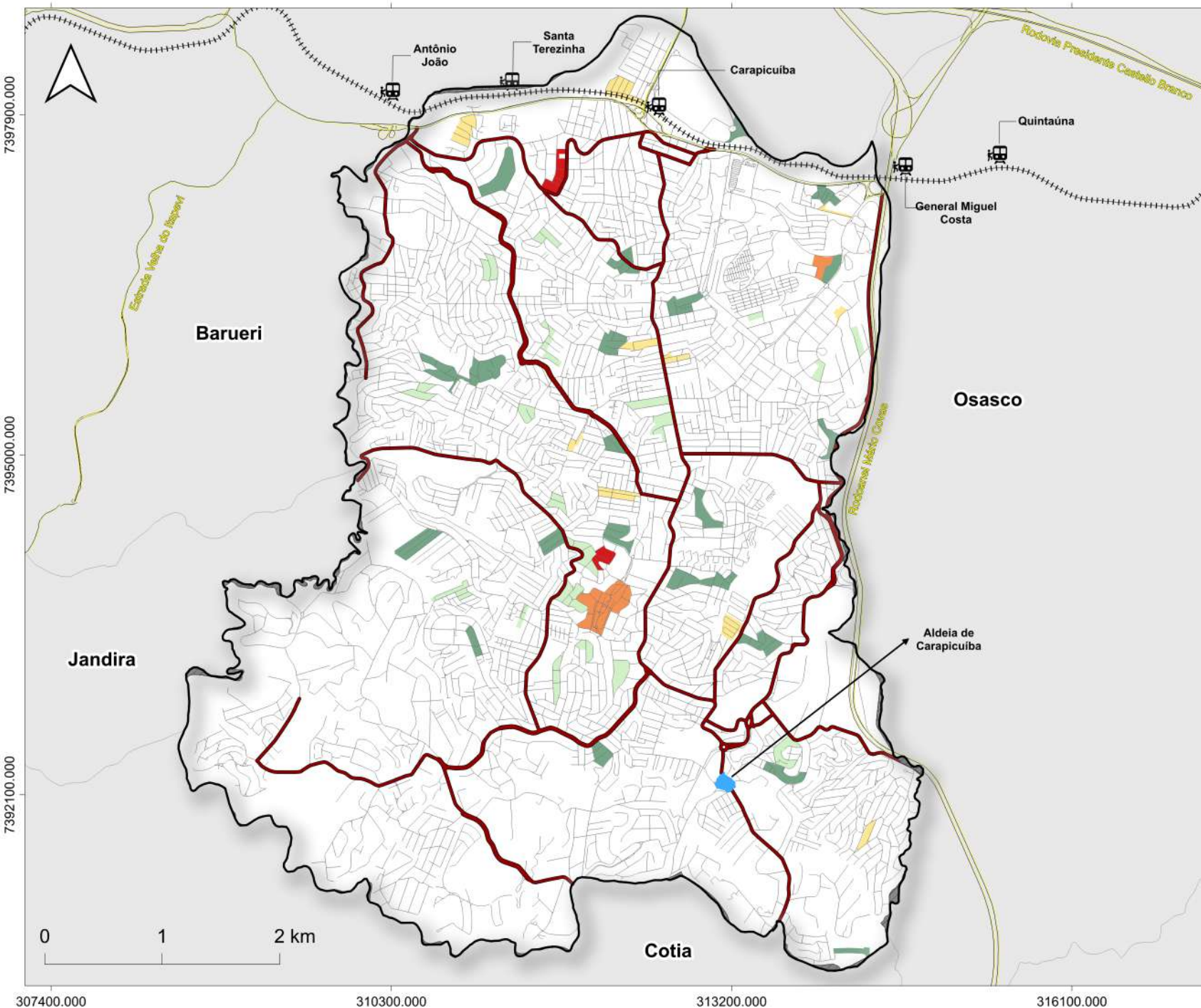

## Mapa de Localização

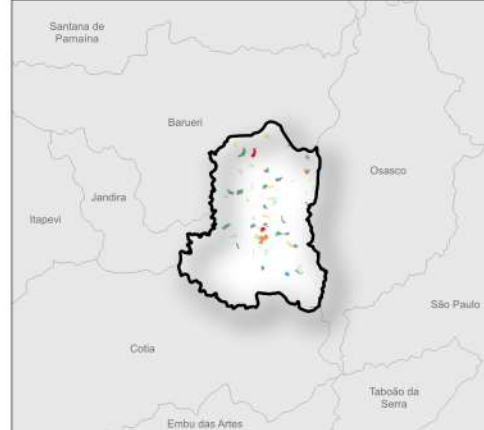

### Legenda

- Municípios do estado de São Paulo
  - Limite do município de Carapicuíba
  - Aldeia de Carapicuíba
  - Rodovias
  - +++ Linha Férrea
  - Vias principais no município
  - Logradouros
  - 🚂 Estações de trem
- Percentual por raça:**
- 0,3% - 0,7%
  - 0,7% - 1,1%
  - 1,1% - 1,5%
  - 1,5% - 2,0%
  - 2,0% - 2,9%
  - Diferença entre o Limite Municipal e dados do IBGE

### Base Cartográfica:

Instituto Brasileiro de Geografia e Estatística (IBGE) - Malha Territorial (2022) | Setores Censitários (2022) | Agregados por setores raça (2022) | DATAGEO - Hidrografia (2019) | Instituto Geográfico e Cartográfico de São Paulo (IGC) - 2023 | Ministério dos Transportes - Linha Férrea (2020) | Departamento de Estradas de Rodagem - Sistema Rodoviário Estadual (2026)

<b>Projeção Cartográfica:</b> DATUM SIRGAS 2000	<b>Sistema de Referência Geográfica:</b> UTM - 23S	<b>Data de elaboração:</b> 26/03/2026
--	---	--

