

Área de Proteção Ambiental (APA) no município de Carapicuíba - SP

Mapa de Localização



Legenda

- Municípios do estado de São Paulo
- Limite do município de Carapicuíba
- Hidrografia
- Rodovias
- ⊢ Linha Férrea
- Vias principais no município
- 🚂 Estações de trem
- Área de Proteção Ambiental Estadual Várzea do Rio Tietê, conforme a Lei Estadual nº 5.598, de 6 de fevereiro de 1987

Base Cartográfica:

Instituto Brasileiro de Geografia e Estatística (IBGE) - Malha Territorial (2022)
Instituto Geográfico e Cartográfico de São Paulo (IGC) - 2023
Ministério dos Transportes - Linha Férrea (2020)
Departamento de Estradas de Rodagem - Sistema Rodoviário Estadual (2026)
Geopixel Cidades - Logradouros | Área de Proteção Ambiental | Corpos de água (2026)

Projeção Cartográfica:
DATUM SIRGAS 2000

Sistema de Referência Geográfica:
UTM - 23S

Data de elaboração:
23/04/2026

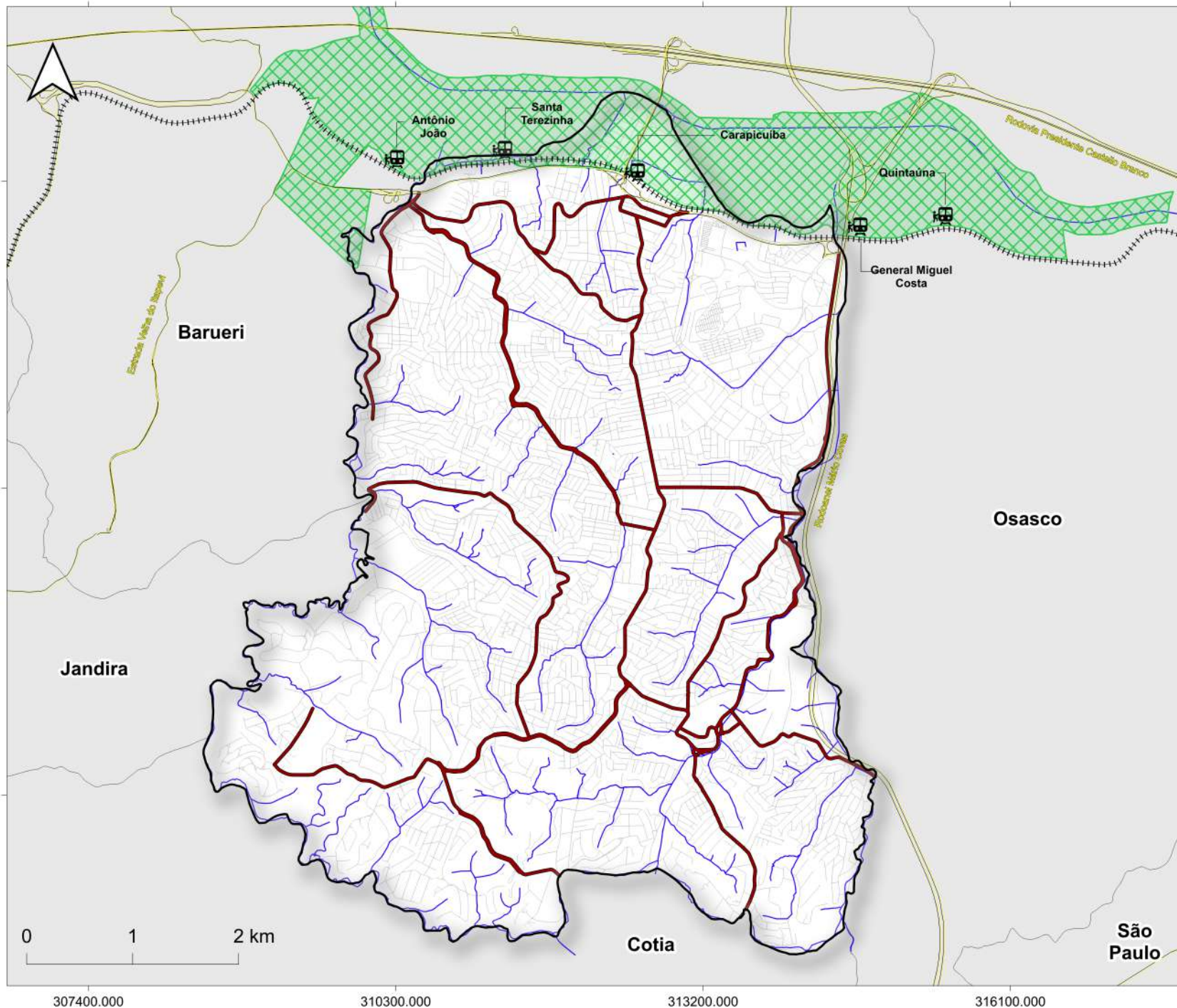
Arborização urbana no município de Carapicuíba - SP

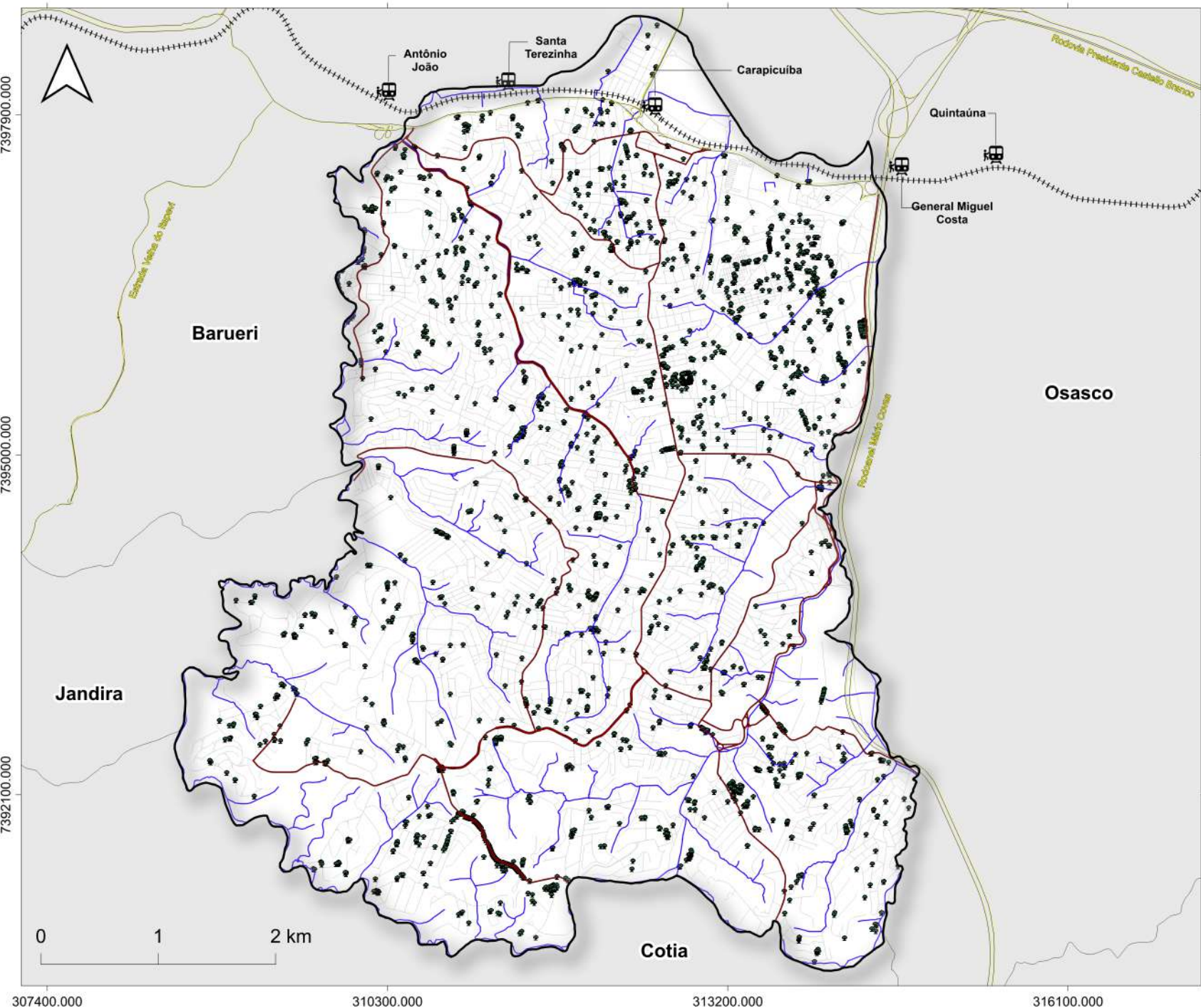

Mapa de Localização

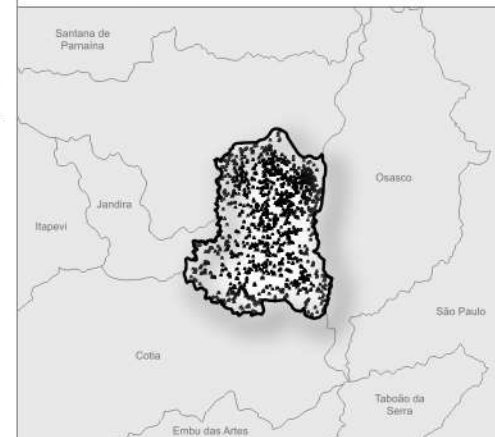

Legenda

- Municípios do estado de São Paulo
- ▣ Limite do município de Carapicuíba
- Hidrografia
- Rodovias
- ⊢ Linha Férrea
- Logradouros
- Vias principais no município
- 🚂 Estações de trem
- 🌳 Árvores cadastradas pela Prefeitura

Base Cartográfica:

Instituto Brasileiro de Geografia e Estatística (IBGE) - Malha Territorial (2022)
Instituto Geográfico e Cartográfico de São Paulo (IGC) - 2023
Ministério dos Transportes - Linha Férrea (2020)
Departamento de Estradas de Rodagem - Sistema Rodoviário Estadual (2026)
Geopixel Cidades - Logradouros | Corpos de Água | Arborização Urbana (2026)

Projeção Cartográfica:
DATUM SIRGAS 2000

Sistema de Referência Geográfica:
UTM - 23S

Data de elaboração:
27/04/2026
 geopixel
INTELIGÊNCIA MUNICIPAL

Cobertura vegetal e áreas verdes no município de Carapicuíba - SP

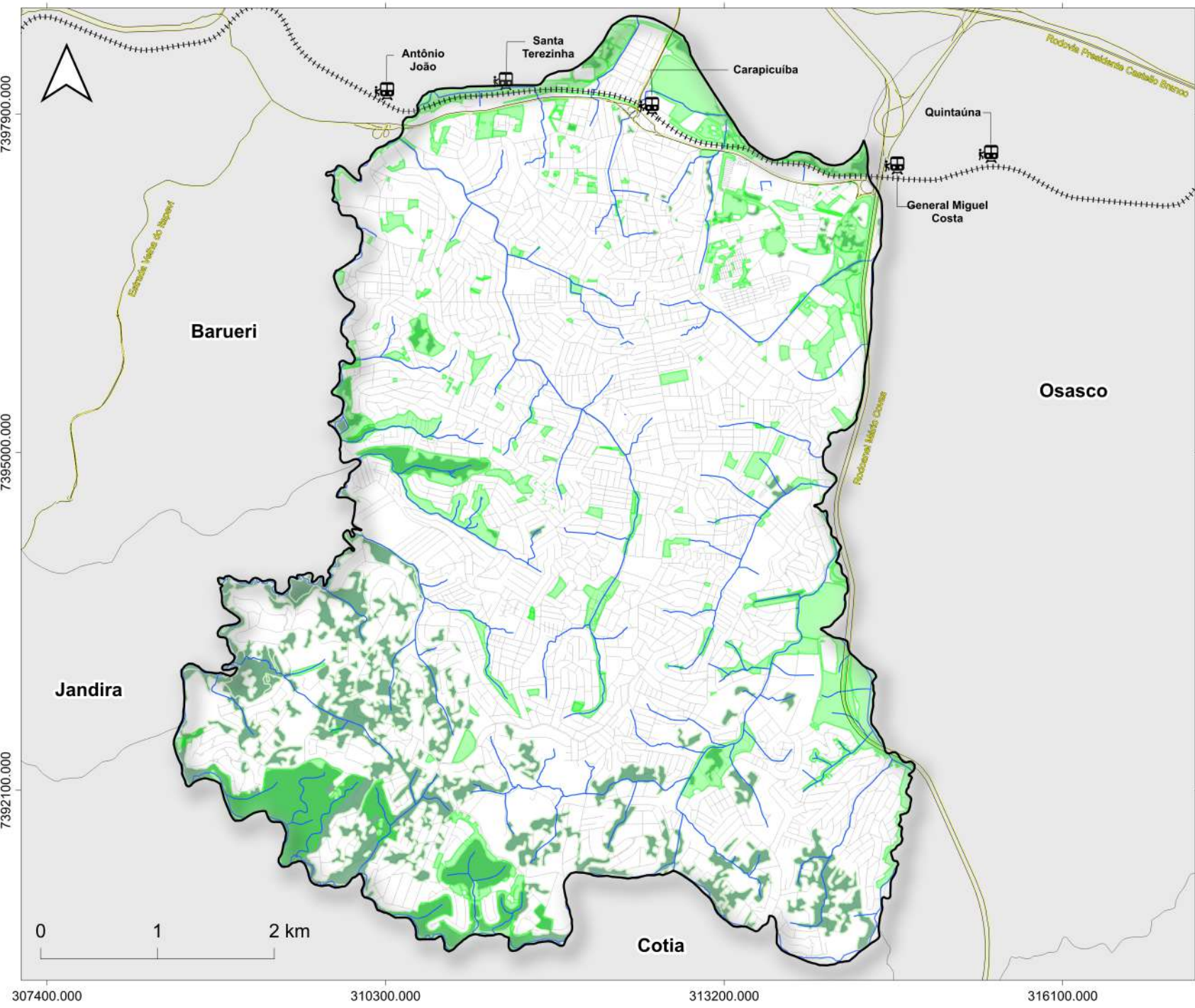

Mapa de Localização

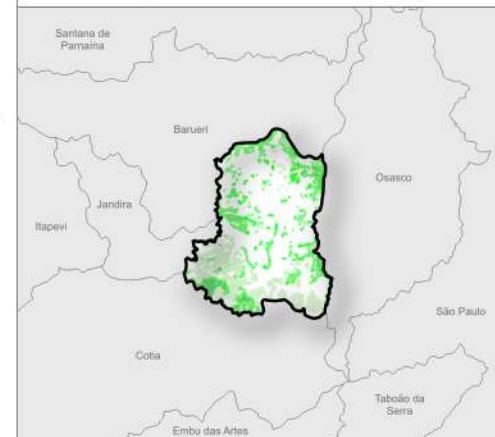

Legenda

- Municípios do estado de São Paulo
- Limite do município de Carapicuíba
- Hidrografia
- Rodovias
- Linha Férrea
- Logradouros
- Estações de trem
- Maçios Arbóreos (IPA - 2020)
- Áreas Verdes

Base Cartográfica:

Instituto Brasileiro de Geografia e Estatística (IBGE) - Malha Territorial (2022)
Instituto Geográfico e Cartográfico de São Paulo (IGC) - 2023
Ministério dos Transportes - Linha Férrea (2020)
Departamento de Estradas de Rodagem - Sistema Rodoviário Estadual (2026)
Instituto de Pesquisas Ambientais (IPA) - Inventário Florestal (2020)
Geopixel Cidades - Logradouros | Corpos de Água | Áreas verdes (2026)

Projeção Cartográfica:
DATUM SIRGAS 2000

Sistema de Referência Geográfica:
UTM - 23S

Data de elaboração:
27/04/2026
 geopixel
INTELIGÊNCIA MUNICIPAL

Área de Preservação Permanente (APP) e nascentes no município de Carapicuíba - SP

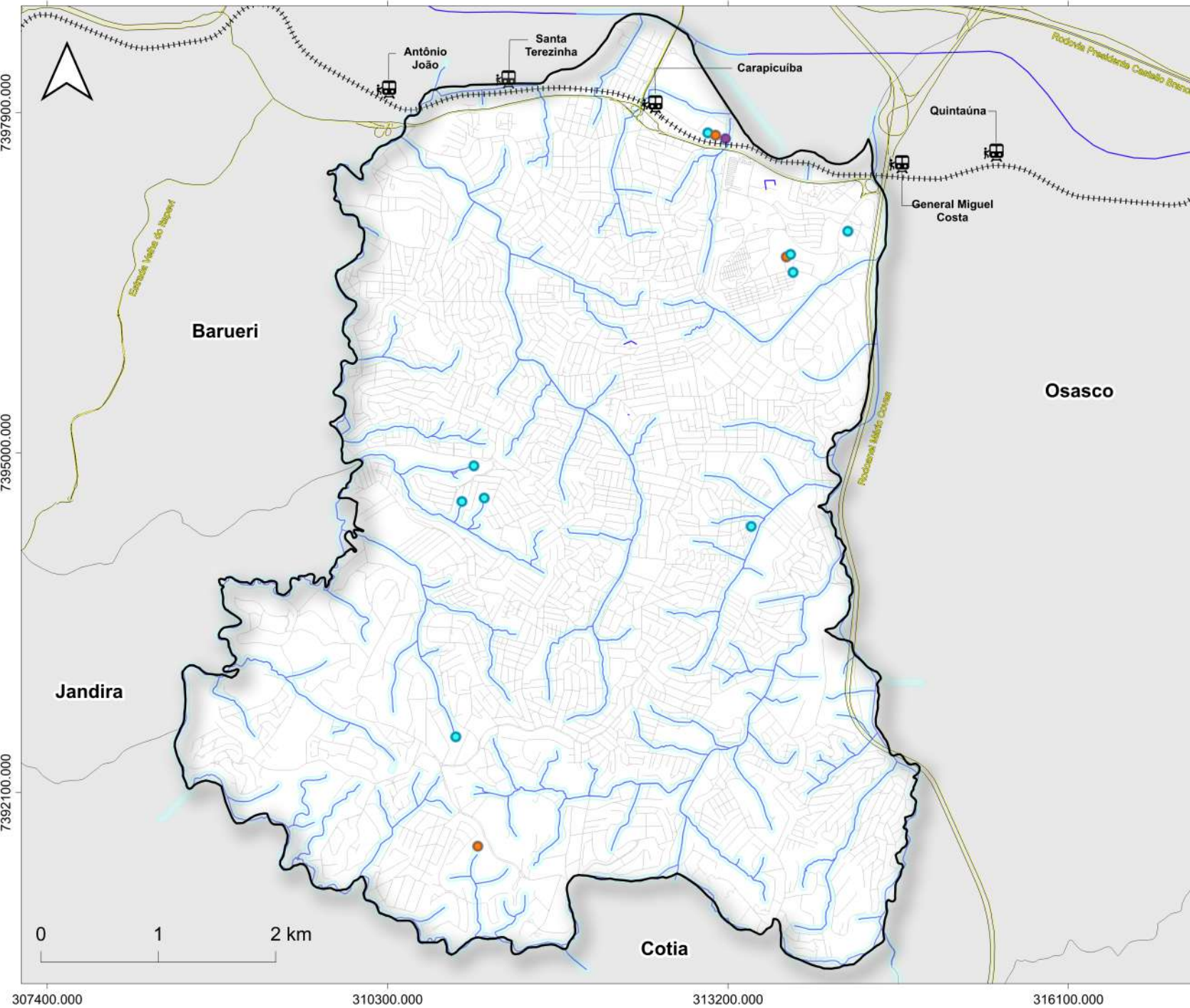

Mapa de Localização

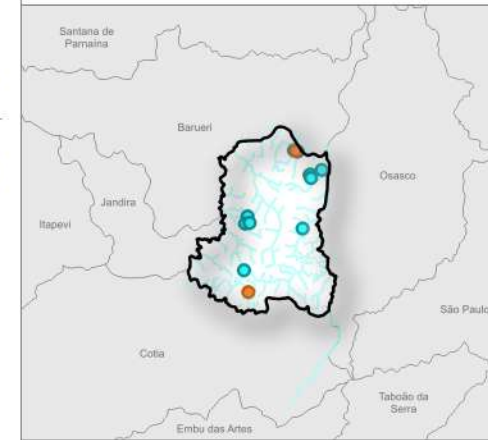

Legenda

- Municípios do estado de São Paulo
- Limite do município de Carapicuíba
- Hidrografia
- Rodovias
- Linha Férrea
- Logradouros
- Estações de trem

- APP de 30m
- APP Nascente de 50m

Classificação das nascentes:

- Mapeadas (10)
- Recuperadas (1)
- Recuperação (3)

Base Cartográfica:

Instituto Brasileiro de Geografia e Estatística (IBGE) - Malha Territorial (2022)
Instituto Geográfico e Cartográfico de São Paulo (IGC) - 2023
Ministério dos Transportes - Linha Férrea (2020)
Departamento de Estradas de Rodagem - Sistema Rodoviário Estadual (2026)
Geopixel Cidades - Logradouros | Corpos de Água | Área de Preservação Permanente | Nascentes (2026)

Projeção Cartográfica:
DATUM SIRGAS 2000

Sistema de Referência Geográfica:
UTM - 23S

Data de elaboração:
24/04/2026



Micro-bacias no município de Carapicuíba - SP

Mapa de Localização

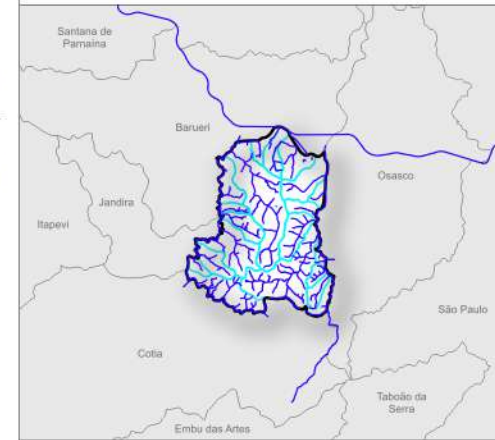

Legenda

- Municípios do estado de São Paulo
- Limite do município de Carapicuíba
- Micro-Bacias (IG 2020)
- Hidrografia
- Rodovias
- Linha Férrea
- Logradouros
- Estações de trem

Base Cartográfica:

Instituto Brasileiro de Geografia e Estatística (IBGE) - Malha Territorial (2022)
Instituto Geográfico e Cartográfico de São Paulo (IGC) - 2023
Ministério dos Transportes - Linha Férrea (2020)
Departamento de Estradas de Rodagem - Sistema Rodoviário Estadual (2026)
Instituto Geológico (IG) - Micro-bacias (2020)
Geopixel Cidades - Logradouros | Corpos de Água (2026)

Projeção Cartográfica:
DATUM SIRGAS 2000

Sistema de Referência Geográfica:
UTM - 23S

Data de elaboração:
24/04/2026
 geopixel
INTELIGÊNCIA MUNICIPAL

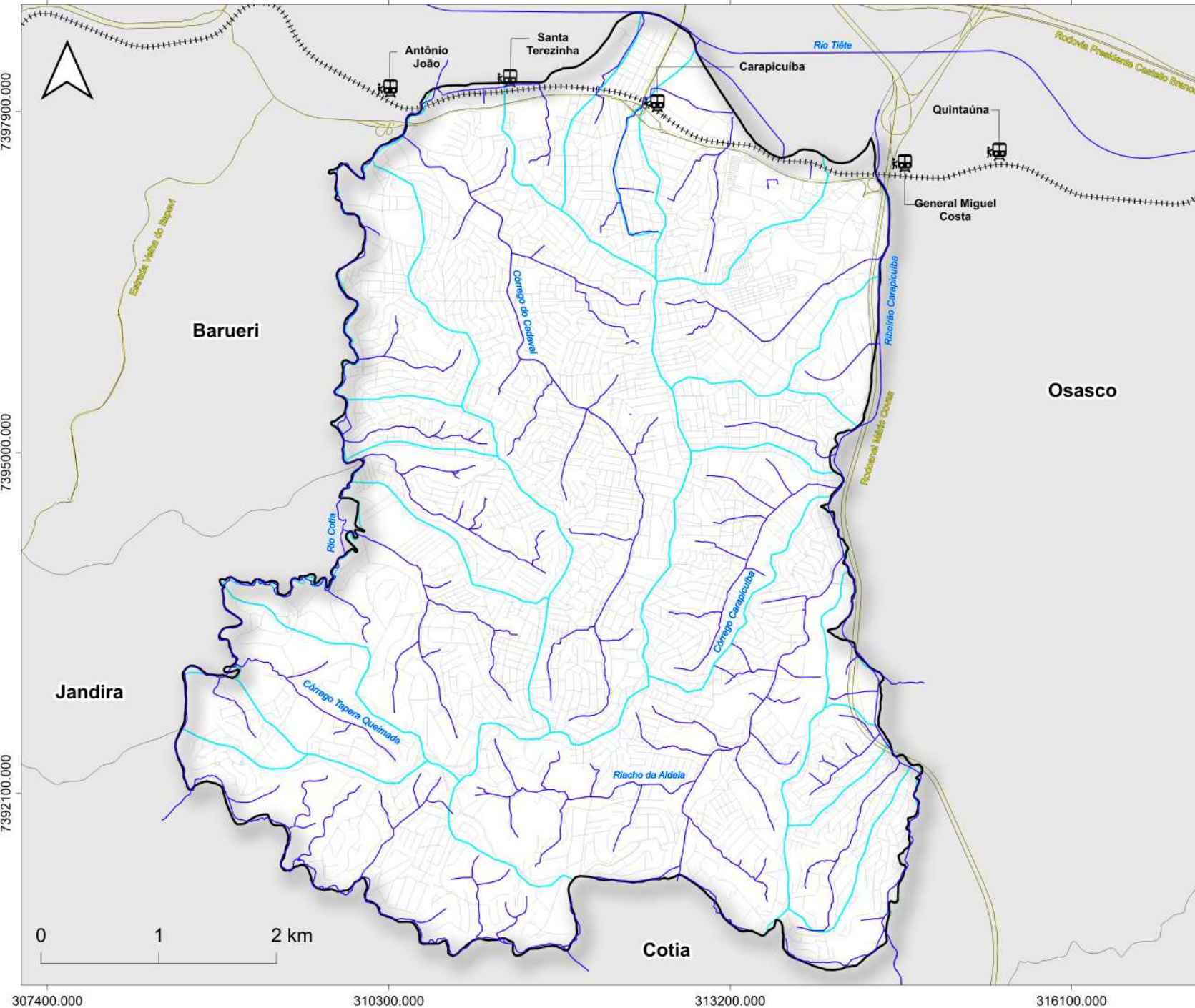

Áreas verdes classificadas pelo Sistema de Recreio* no município de Carapicuíba - SP

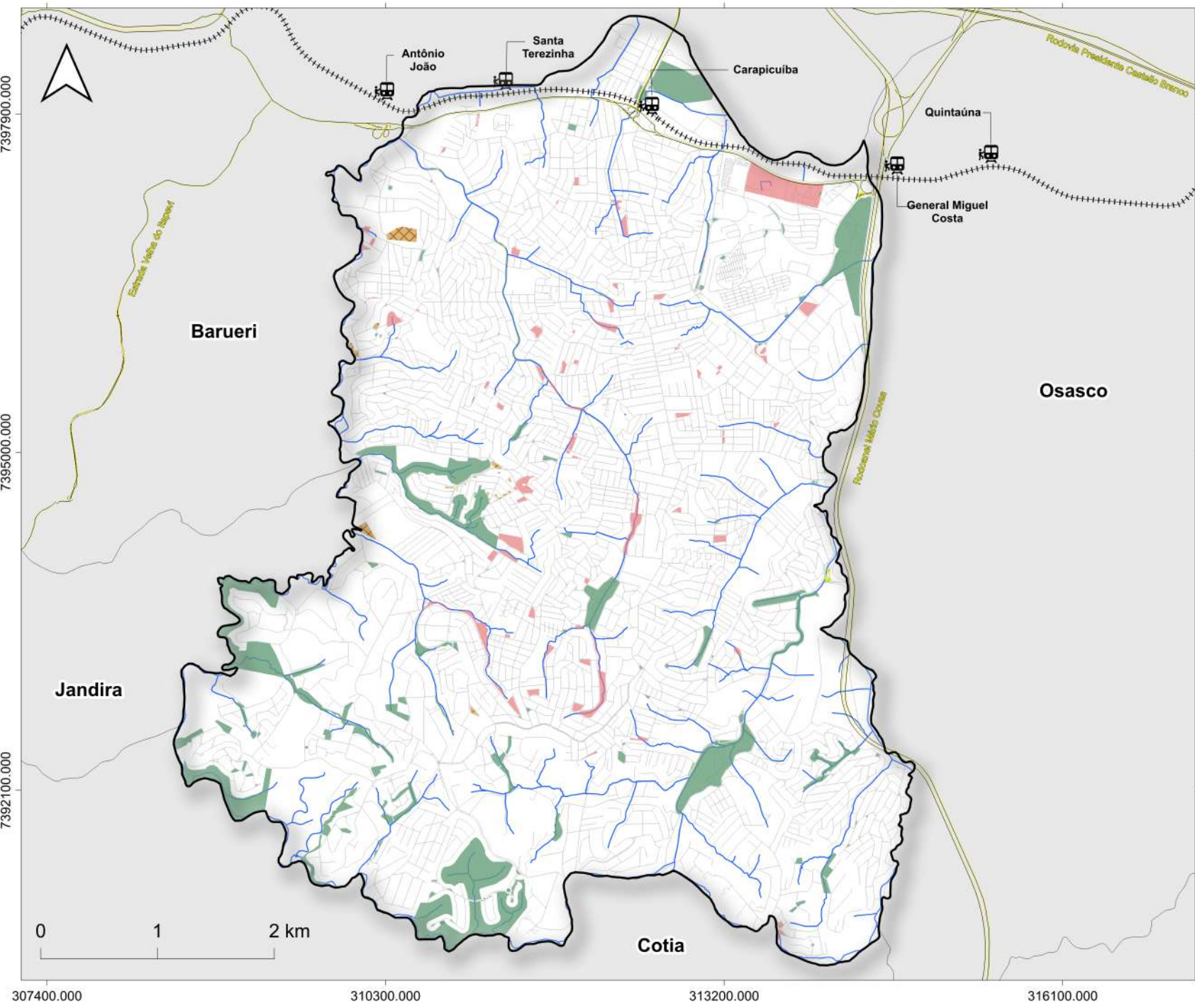

Mapa de Localização

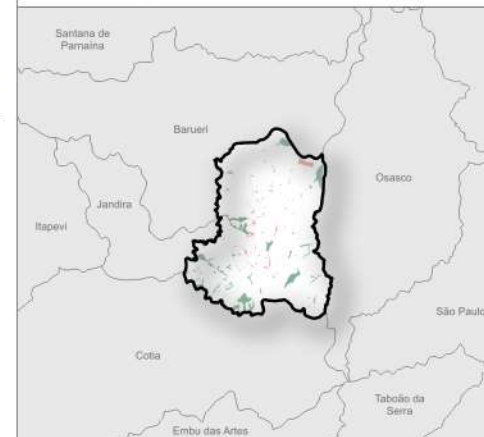

Legenda

- Municípios do estado de São Paulo
- Limite do município de Carapicuíba
- Hidrografia
- Rodovias
- Linha Férrea
- Logradouros
- Estações de trem

Classificação das áreas verdes:

- Área Preservada (195)
- Ocupação Irregular (88)
- Área Degradada (18)
- Em Recuperação (14)

*Sistema de Recreio: conjunto de áreas institucionais com presença de vegetação destinadas ao lazer e à convivência, classificadas conforme uso, nível de estrutura e função ambiental.

Base Cartográfica:

Instituto Brasileiro de Geografia e Estatística (IBGE) - Malha Territorial (2022)
Instituto Geográfico e Cartográfico de São Paulo (IGC) - 2023
Ministério dos Transportes - Linha Férrea (2020)
Departamento de Estradas de Rodagem - Sistema Rodoviário Estadual (2026)
Geopixel Cidades - Logradouros | Corpos de Água | Áreas Verdes - Sistema Recreio (2026)

Projeção Cartográfica:
DATUM SIRGAS 2000

Sistema de Referência Geográfica:
UTM - 23S

Data de elaboração:
24/04/2026
 geopixel
INTELIGÊNCIA MUNICIPAL

Vegetação, áreas verdes e sistema de recreio no município de Carapicuíba - SP

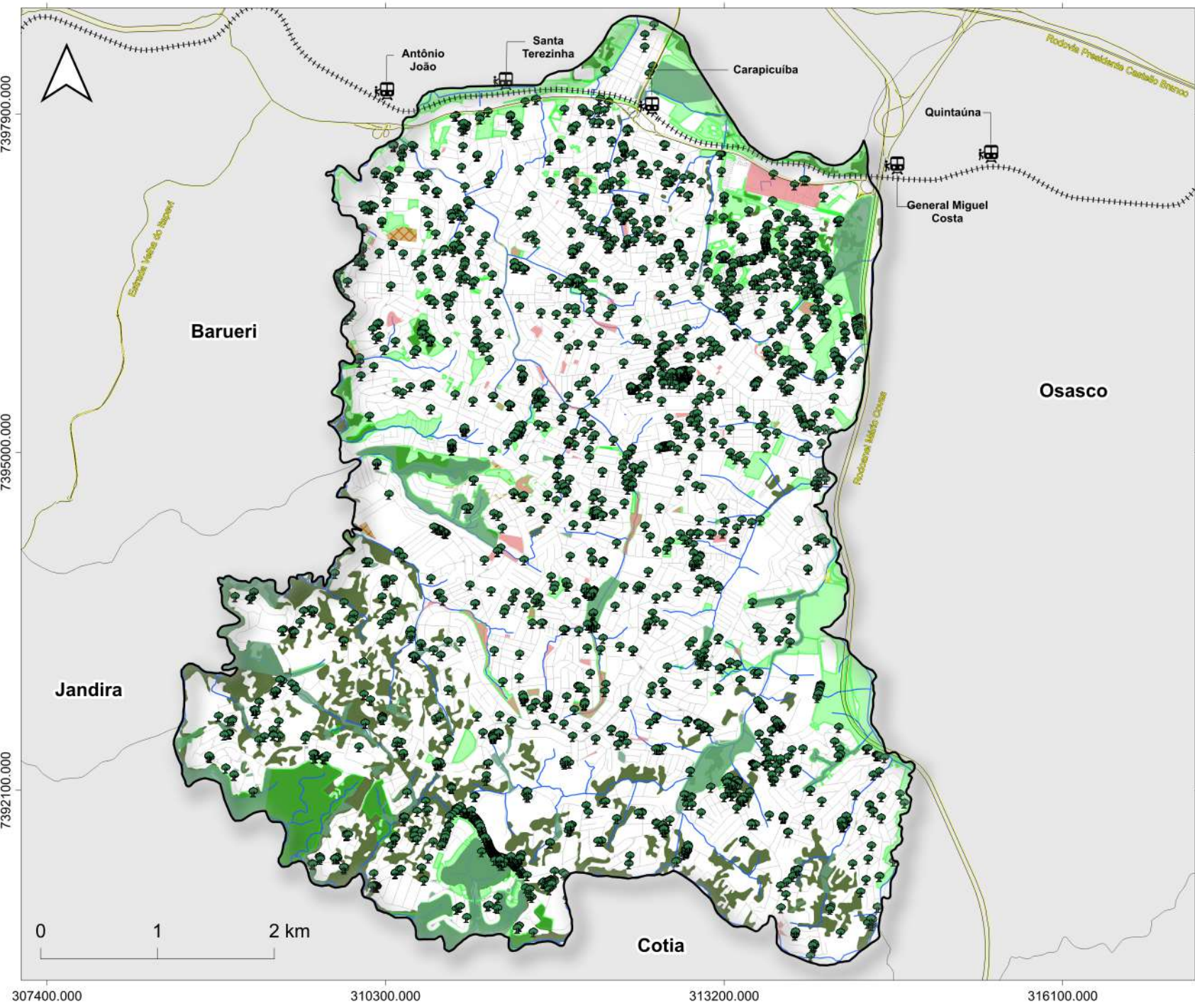

Mapa de Localização

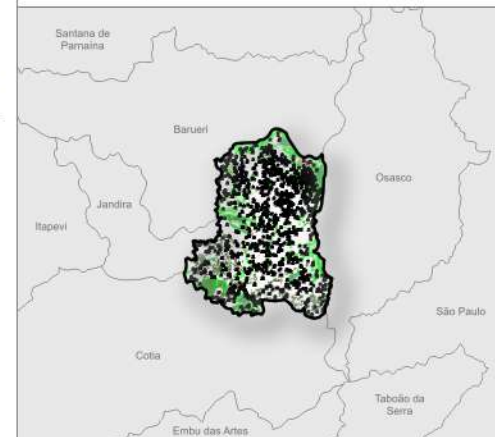

Legenda

- Municípios do estado de São Paulo
 - ▭ Limite do município de Carapicuíba
 - Hidrografia
 - Rodovias
 - ⊢ Linha Férrea
 - Logradouros
 - 🚆 Estações de trem
 - 🌳 Árvores cadastradas pela Prefeitura
 - Maciços Arbóreos (IPA - 2020)
 - Áreas Verdes
- Áreas Verdes - Sistema Recreio:**
- Área Preservada (195)
 - Ocupação Irregular (88)
 - Área Degradada (18)
 - Em Recuperação (14)

Base Cartográfica:

Instituto Brasileiro de Geografia e Estatística (IBGE) - Malha Territorial (2022)
 Instituto Geográfico e Cartográfico de São Paulo (IGC) - 2023
 Ministério dos Transportes - Linha Férrea (2020)
 Departamento de Estradas de Rodagem - Sistema Rodoviário Estadual (2026)
 Geopixel Cidades - Logradouros | Corpos de Água | Arborização urbana | Áreas Verdes e Sistema Recreio (2026)

Projeção Cartográfica: DATUM SIRGAS 2000	Sistema de Referência Geográfica: UTM - 23S	Data de elaboração: 27/04/2026
--	---	--

