





Barueri

Jandira

Cotia

Osasco

Legenda

-  Área excedente em relação ao limite municipal definido pelo IBGE
-  Área com redução em relação ao limite municipal definido pelo IBGE
-  Limite do município de Carapicuíba
-  Municípios do estado de São Paulo

Base Cartográfica:

Instituto Brasileiro de Geografia e Estatística (IBGE) -
Malha Territorial (2022)
Instituto Geográfico e Cartográfico de São Paulo (IGC) -
2023

**Projeção
Cartográfica:**
DATUM SIRGAS 2000

**Sistema de
Referência
Geográfica:**
UTM - 23S

Elaboração:

0 1 2 km

307400.000

310300.000

313200.000

316100.000

7397900.000

7395000.000

7392100.000

Macrorregiões do município de Carapicuíba - SP

Mapa de Localização



Legenda

- Municípios do estado de São Paulo
- Limite do município de Carapicuíba
- Rodovias
- Linha Férrea
- Logradouros
- Estações de trem
- Contorno Macrorregião
- Número Macrorregião

Base Cartográfica:

Instituto Brasileiro de Geografia e Estatística (IBGE) - Malha Territorial (2022)
Instituto Geográfico e Cartográfico de São Paulo (IGC) - 2023
Ministério dos Transportes - Linha Férrea (2020)
Departamento de Estradas de Rodagem - Sistema Rodoviário Estadual (2026)
Geopixel Cidades - Logradouros (2026)

Projeção Cartográfica:
DATUM SIRGAS 2000

Sistema de Referência Geográfica:
UTM - 23S

Data de elaboração:
19/05/2026

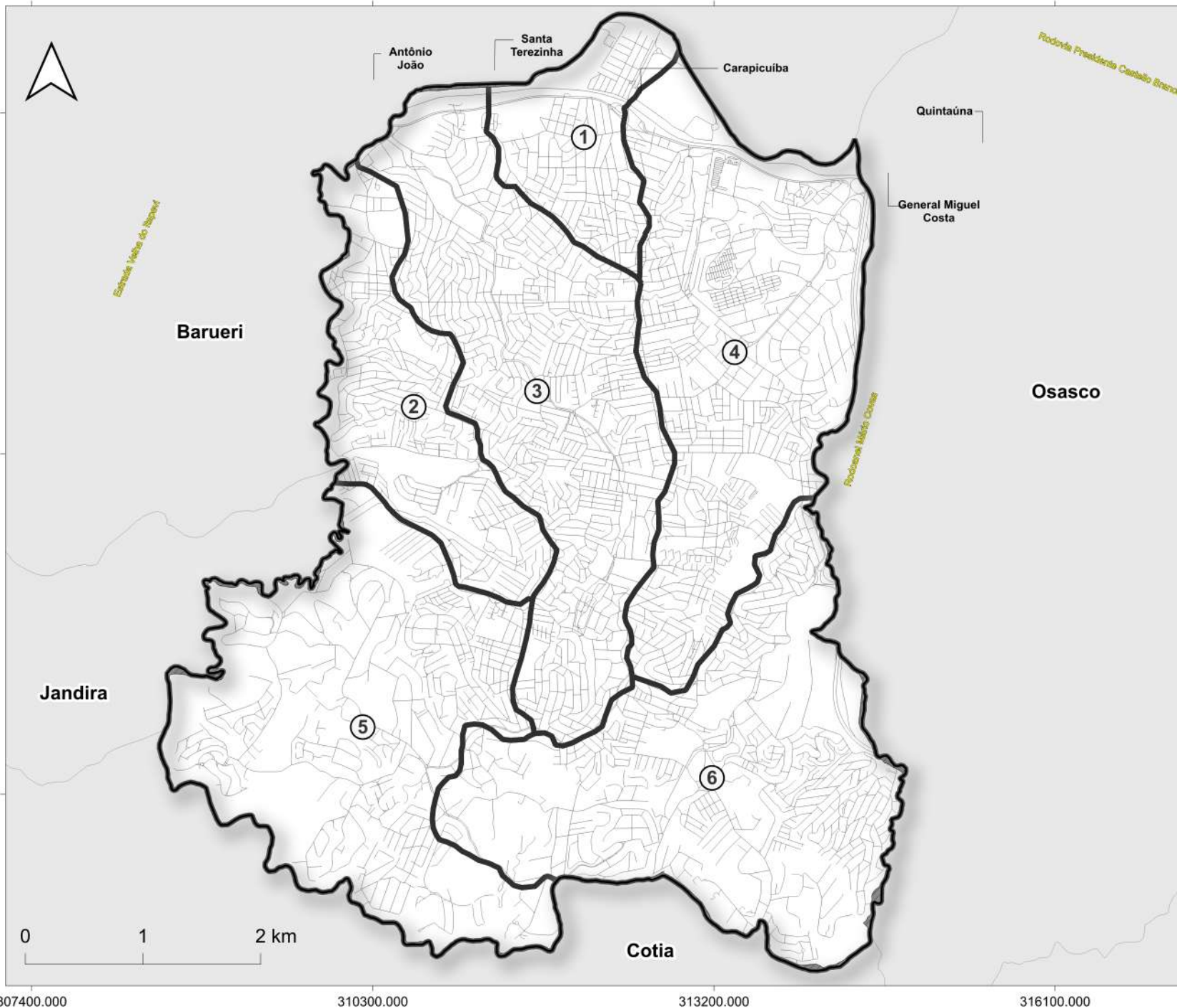



Mapa de Localização do Município de Carapicuíba - SP

MS



MG

SP

RJ

PR

Legenda

-  Município de Carapicuíba
-  Estado de São Paulo
-  Estados vizinhos

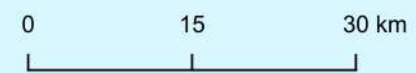

Sistema de referência: UTM Zona 23S – SIRGAS 2000
Fonte: IBGE (2022)/IGC (2023)
Elaboração: Geopixel (2026)

Divisão Distrital no Município de Carapicuíba - SP



Legenda

- Municípios do estado de São Paulo
- Limite do município de Carapicuíba
- Distritos de Carapicuíba**
 - Carapicuíba
 - Vila Dirce
 - Aldeia de Carapicuíba

Base Cartográfica:

Instituto Brasileiro de Geografia e Estatística (IBGE) - Malha Territorial e Distritos (2022)
Instituto Geográfico e Cartográfico de São Paulo (2023)

Projeção Cartográfica:

UTM - 23S

Sistema de Referência Geográfica:

DATUM SIRGAS 2000

Elaboração:



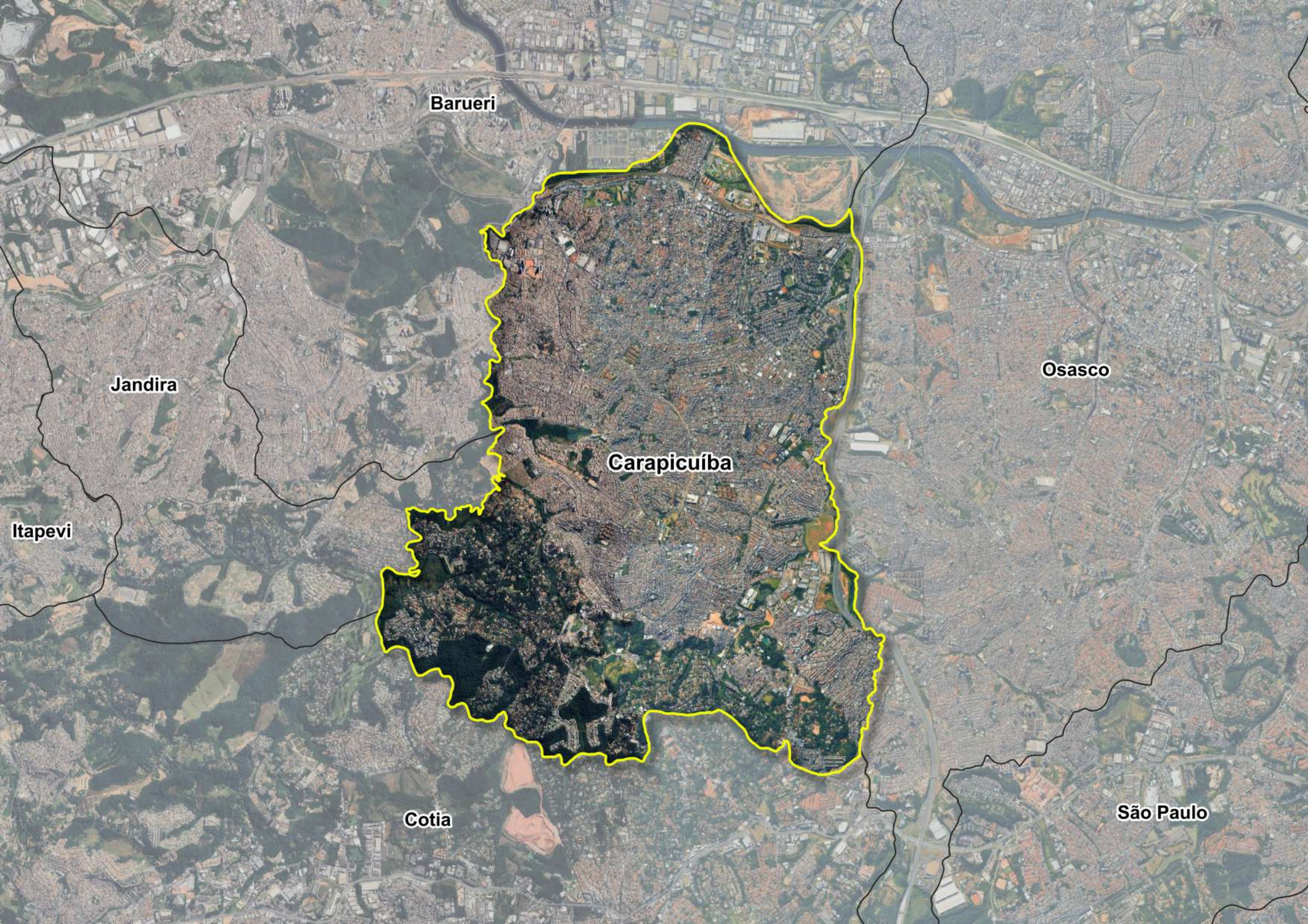

Barueri

Jandira

Osasco

Carapicuíba

Itapevi

Cotia

São Paulo

Localização do município de Carapicuíba na Região Metropolitana de São Paulo e suas Sub-regiões

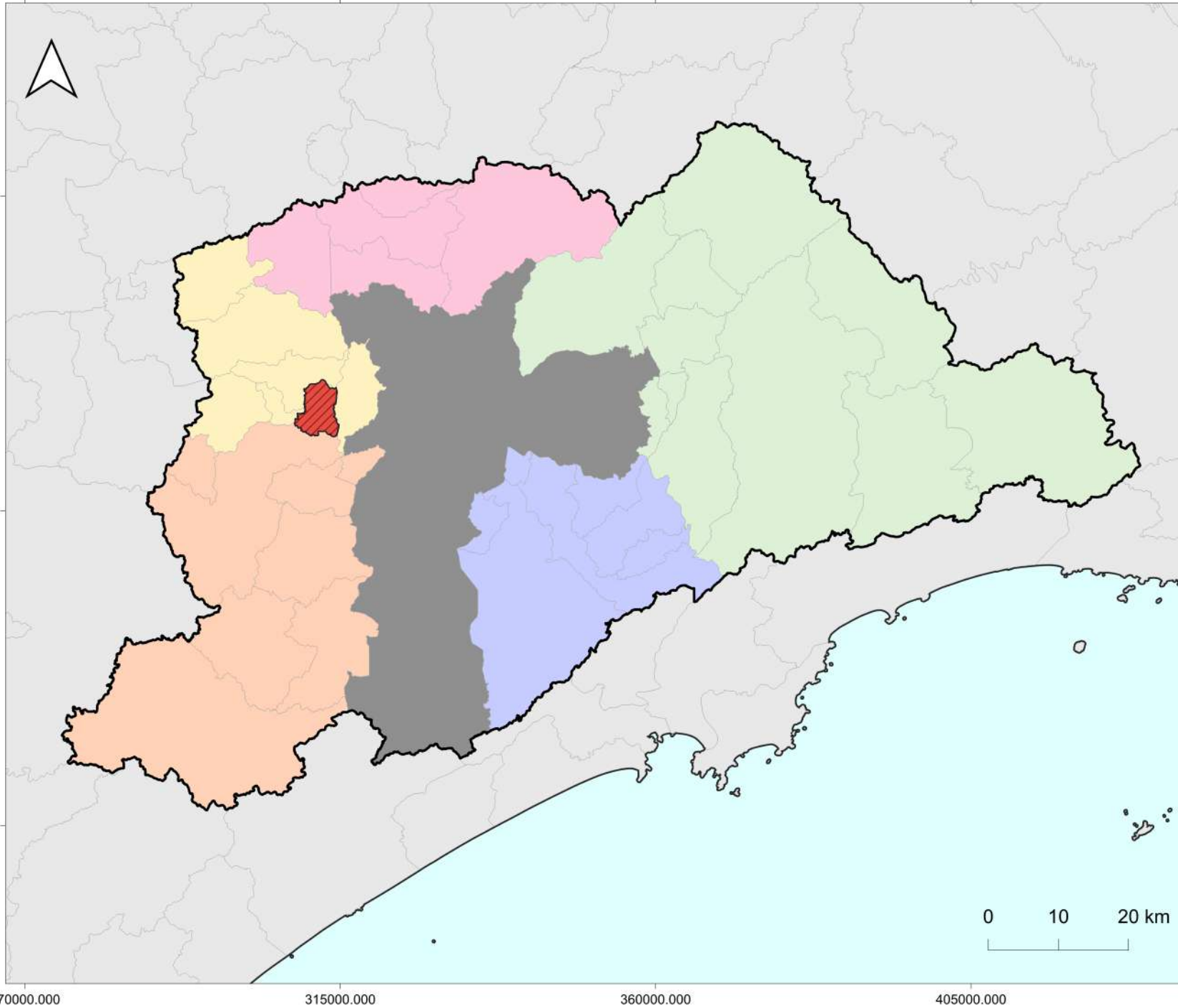

Mapa de Localização



Legenda

- Estado de São Paulo
- Região Metropolitana de São Paulo (RMSP)
- Limite do município de Carapicuíba

Sub-Regiões da RMSP:

- Norte
- Leste
- Sudeste
- Sudoeste
- Oeste
- Município de São Paulo

Base Cartográfica:

Instituto Brasileiro de Geografia e Estatística (IBGE) - Malha Territorial (2022)
Instituto Geográfico e Cartográfico de São Paulo (IGC) - 2023

Projeção Cartográfica:
DATUM SIRGAS 2000

Sistema de Referência Geográfica:
UTM - 23S

Data de elaboração:
22/04/2026
 geopixel
INTELIGÊNCIA MUNICIPAL

Localização do município de Carapicuíba na Região Metropolitana de São Paulo

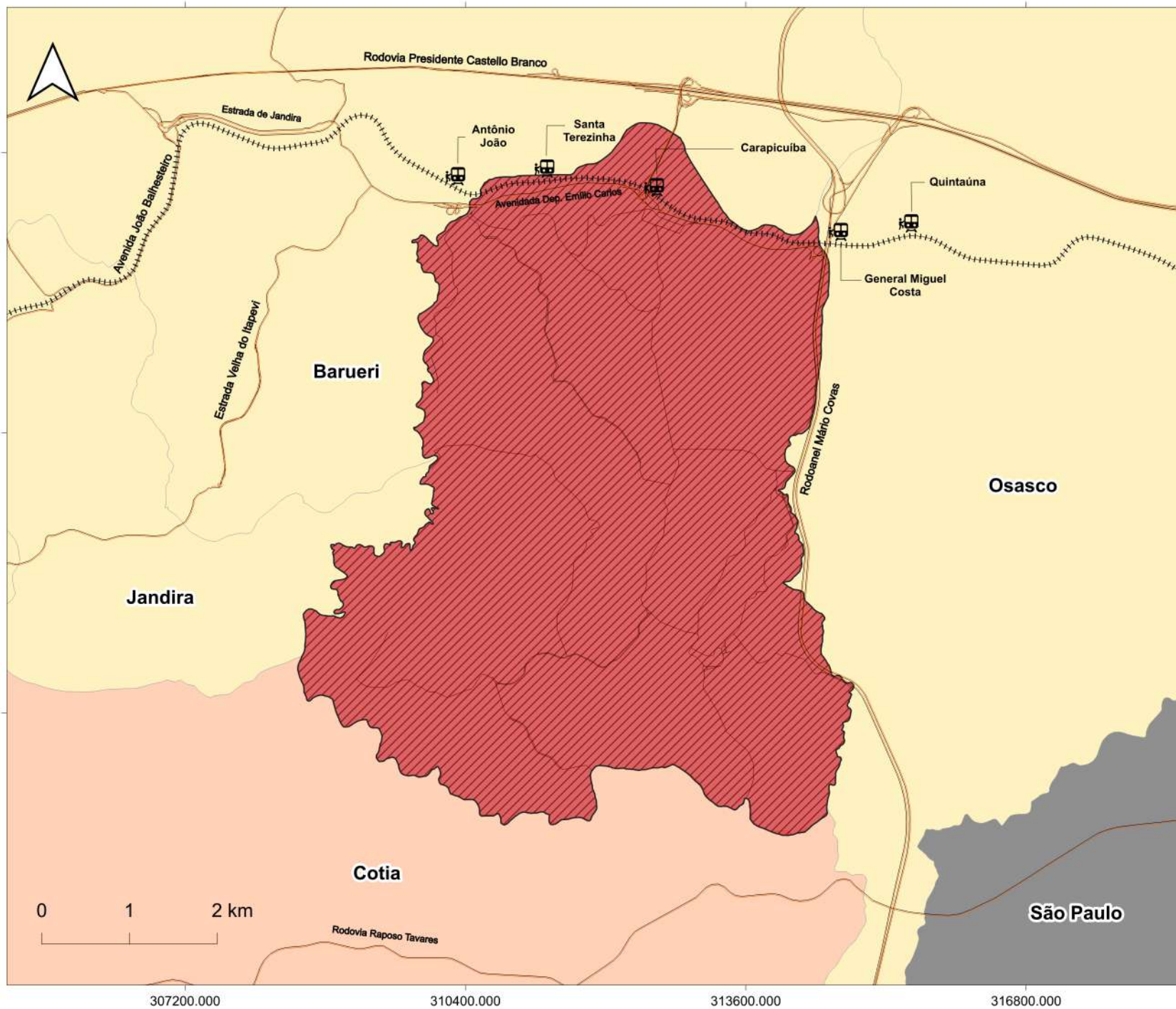

Mapa de Localização

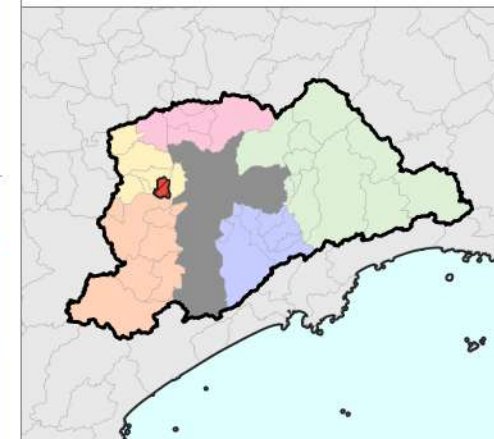

Legenda

- Estado de São Paulo
- Região Metropolitana de São Paulo (RMSP)
- Rodovias
- Linha Férrea
- Limite do município de Carapicuíba
- Vias principais no município
- Estações de trem

Sub-Regiões da RMSP:

- Norte
- Leste
- Sudeste
- Sudoeste
- Oeste
- Município de São Paulo

Base Cartográfica:

Instituto Brasileiro de Geografia e Estatística (IBGE) - Malha Territorial (2022)
Instituto Geográfico e Cartográfico de São Paulo (IGC) - 2023
Ministério dos Transportes - Linha Férrea (2020)
Departamento de Estradas de Rodagem - Sistema Rodoviário Estadual (2026)

Projeção Cartográfica:
DATUM SIRGAS 2000

Sistema de Referência Geográfica:
UTM - 23S

Data de elaboração:
22/04/2026
 geopixel
INTELIGÊNCIA MUNICIPAL