

Distribuição dos Equipamentos da Secretaria da Mulher, Assistência Social e Cidadania no município de Carapicuíba - SP

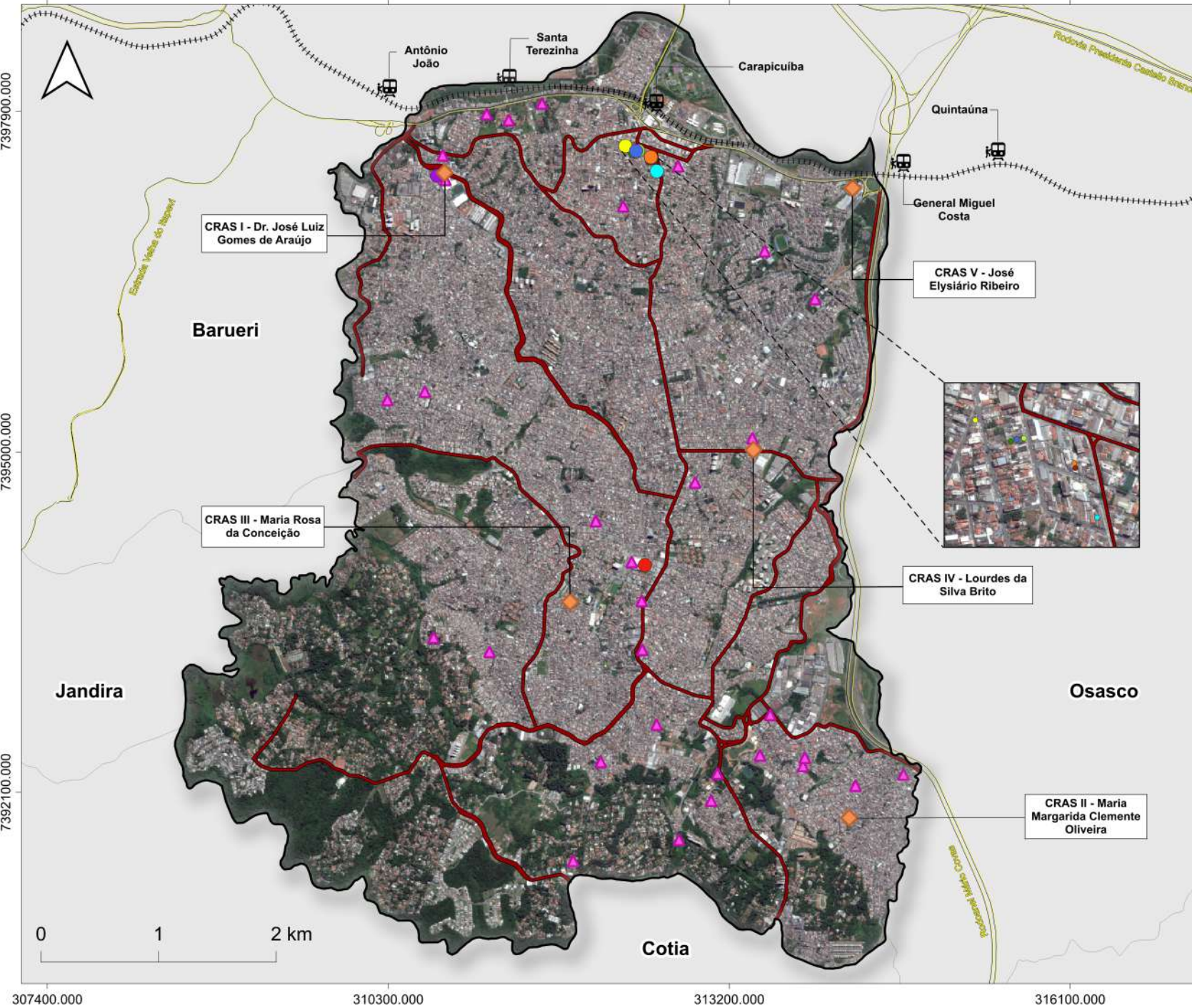

Legenda

- Municípios do estado de São Paulo
- Limite do município de Carapicuíba
- Rodovias
- +++ Linha Férrea
- Vias principais no município
- 🚂 Estações de trem

- ◆ Centros de Referência de Assistência Social - CRAS (5)
- ▲ Entidades Conveniadas (32)

Equipamentos da Secretaria da Mulher, Assistência Social e Cidadania:

- Centro de Convivência do Idoso (CCI)
- Centro de Referência de Enfrentamento da Violência contra a Mulher (CREVIM)
- Centro de Referência Especializado de Assistência Social (CREAS)
- Conselho Tutelar (Centro POP)
- Espaço Cidadania - Casa dos Conselhos
- Fundo Social de Solidariedade
- Polo Central para Atendimento ao Cadastro Único - Secretaria de Assistência Social
- Polo de atendimento ao Cadastro Único 2 - Ganha Tempo
- Secretaria da Mulher, Assistência Social e Cidadania (SEMASC)

Base Cartográfica:

Instituto Brasileiro de Geografia e Estatística (IBGE) - Malha Territorial (2022)
 Instituto Geográfico e Cartográfico de São Paulo (IGC) - 2023
 Ministério dos Transportes - Linha Férrea (2020)
 Departamento de Estradas de Rodagem - Sistema Rodoviário Estadual (2026)
 Geopixel Cidades - Logradouros (2026)

Projeção Cartográfica:
 DATUM SIRGAS 2000

Sistema de Referência Geográfica:
 UTM - 23S

Data de elaboração:
 08/05/2026

Equipamentos de saúde no município de Carapicuíba - SP

Mapa de Localização

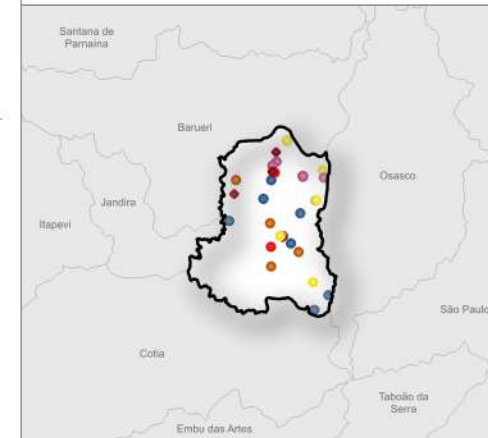

Legenda

- Municípios do estado de São Paulo
- Limite do município de Carapicuíba
- Rodovias
- Linha Férrea
- Vias principais no município
- Logradouros
- Estações de trem

Equipamentos de saúde:

- UBS
- USF
- CAPS
- Vigilância
- Especializada
- Pronto Socorro

Base Cartográfica:

Instituto Brasileiro de Geografia e Estatística (IBGE) - Malha Territorial (2022)
 Instituto Geográfico e Cartográfico de São Paulo (IGC) - 2023
 Ministério dos Transportes - Linha Férrea (2020)
 Departamento de Estradas de Rodagem - Sistema Rodoviário Estadual (2026)
 Geopixel Cidades - Equipamentos Públicos - Saúde (2011)

Projeção Cartográfica:
 DATUM SIRGAS 2000

Sistema de Referência Geográfica:
 UTM - 23S

Data de elaboração:
 26/03/2026

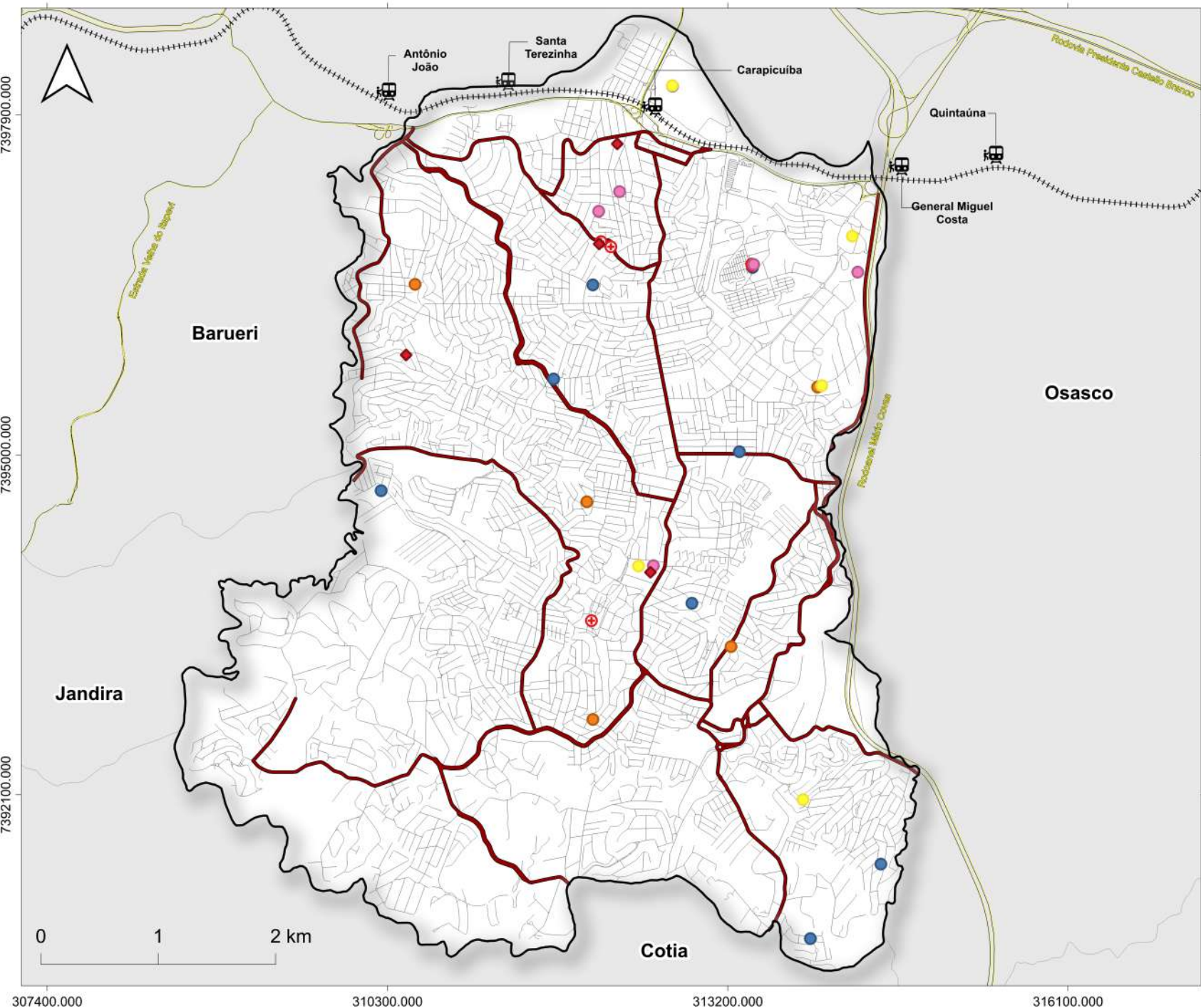

Equipamentos de esporte no município de Carapicuíba - SP

Mapa de Localização

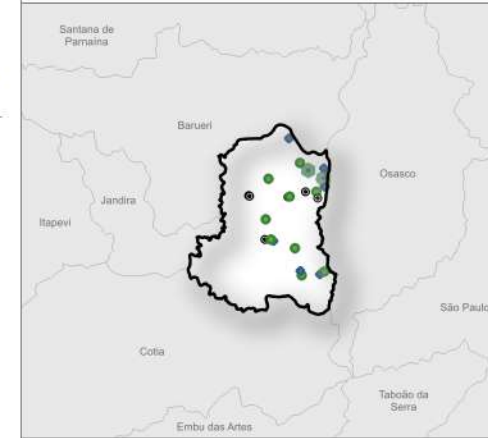

Legenda

- Municípios do estado de São Paulo
- Limite do município de Carapicuíba
- Rodovias
- Linha Férrea
- Vias principais no município
- Logradouros
- Estações de trem

Equipamentos de esporte:

- Centros de Educação, Esporte, Arte e Cultura (CEEAC) (6)
- Campos de futebol (13)
- Estádios (2)
- Parques (7)

Base Cartográfica:

Instituto Brasileiro de Geografia e Estatística (IBGE) - Malha Territorial (2022)
Instituto Geográfico e Cartográfico de São Paulo (IGC) - 2023
Ministério dos Transportes - Linha Férrea (2020)
Departamento de Estradas de Rodagem - Sistema Rodoviário Estadual (2026)
Geopixel Cidades - Equipamentos Públicos - Esporte (2011)

Projeção Cartográfica:
DATUM SIRGAS 2000

Sistema de Referência Geográfica:
UTM - 23S

Data de elaboração:
23/03/2026
 geopixel
INTELIGÊNCIA MUNICIPAL

