

2020

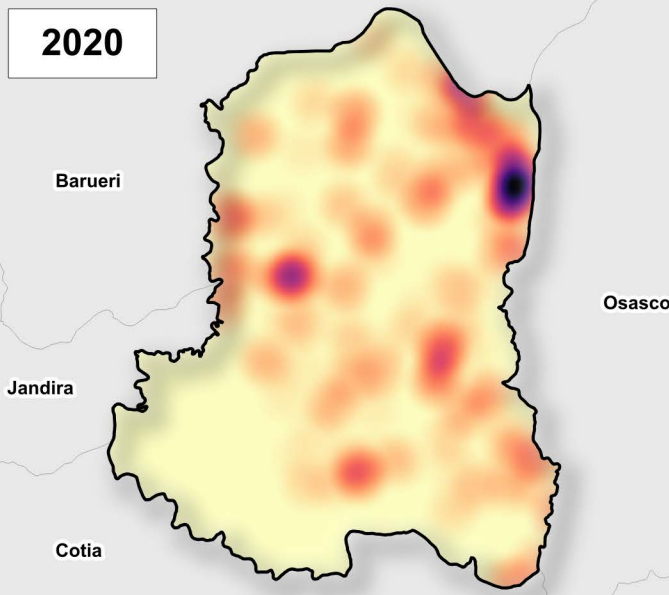

2021

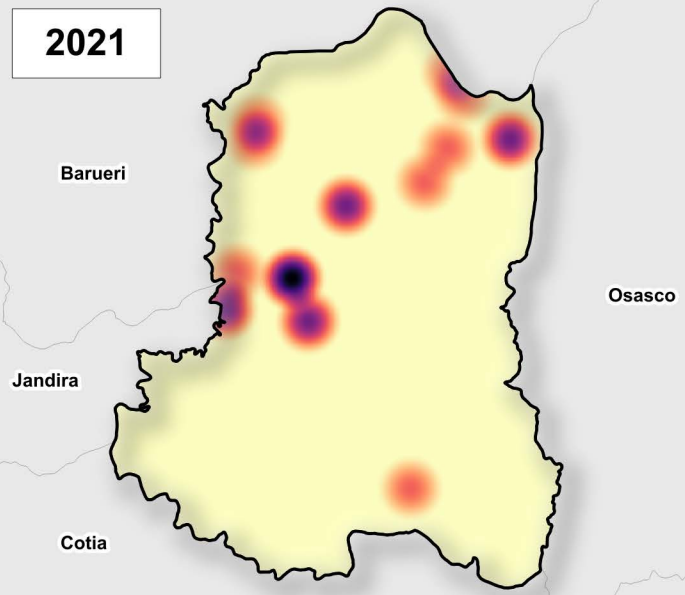

2022

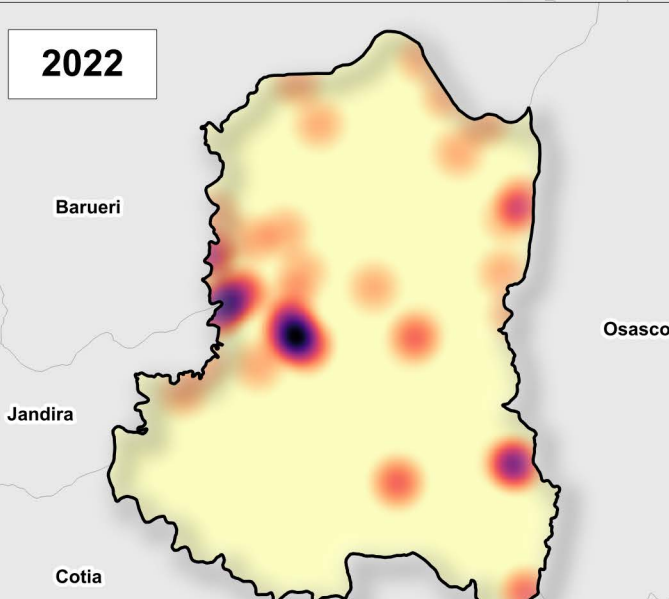

2023

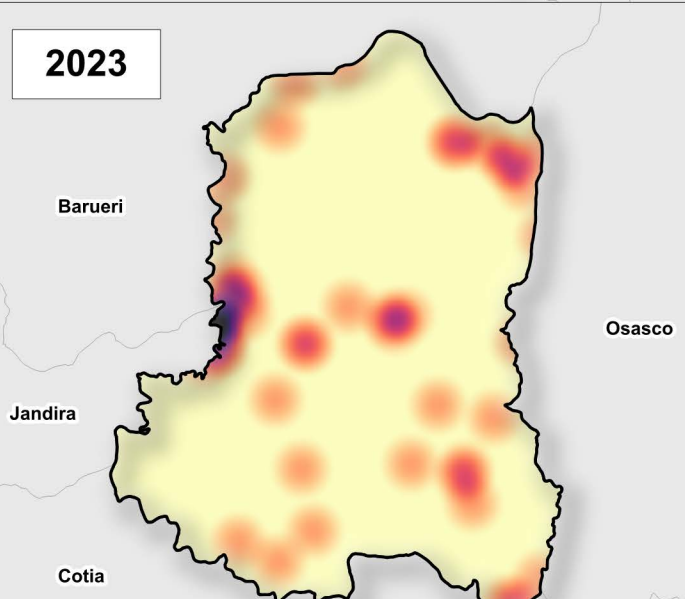

2024

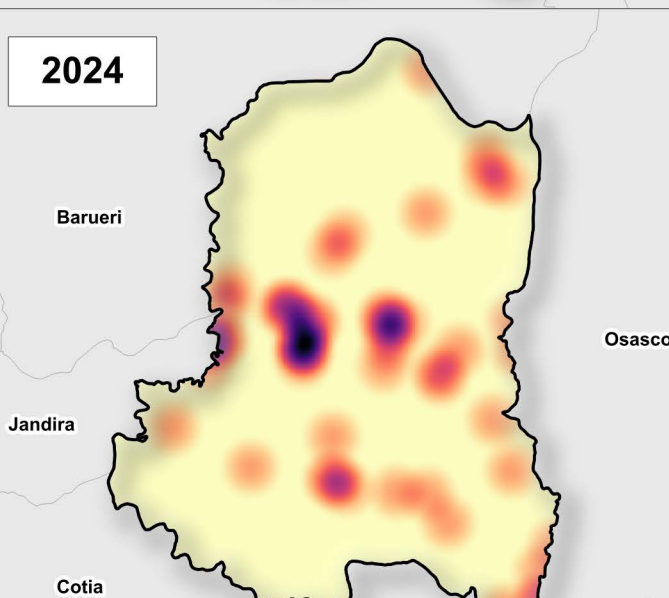

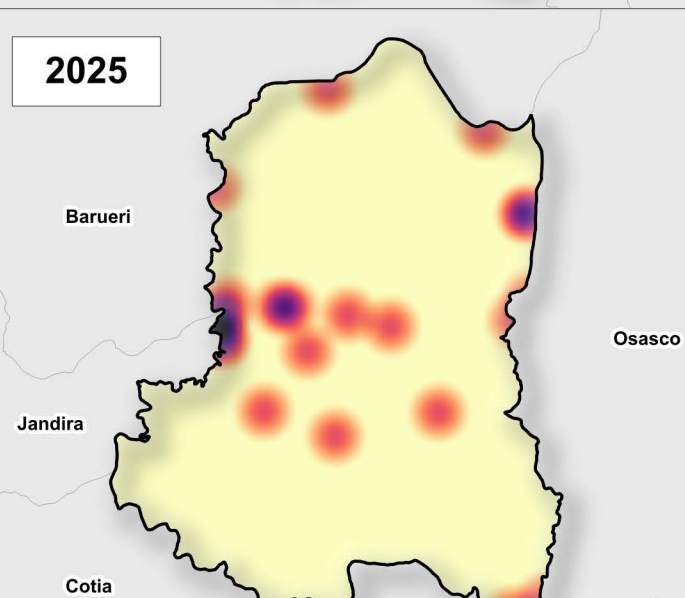

2025





Comparativo temporal da distribuição do descarte de entulho a partir de dados de monitoramento por imagens de satélite de 2020 até 2025

Legenda

-  Municípios do estado de São Paulo
-  Limite do município de Carapicuíba

Concentração de pontos de descarte de entulho:

-  Maior concentração
-  Menor concentração

Base Cartográfica:

Instituto Brasileiro de Geografia e Estatística (IBGE) - Malha Territorial (2022)
 Instituto Geográfico e Cartográfico de São Paulo (IGC) - 2023
 Monitoramento Geopixel Carapicuíba - Descarte de Entulho (2020 até 2025)

Projeção Cartográfica:

DATUM SIRGAS 2000

Sistema de Referência Geográfica:

UTM - 23S

Data de elaboração:

14/04/2026

