

# Distribuição dos Equipamentos da Secretaria da Mulher, Assistência Social e Cidadania no município de Carapicuíba - SP

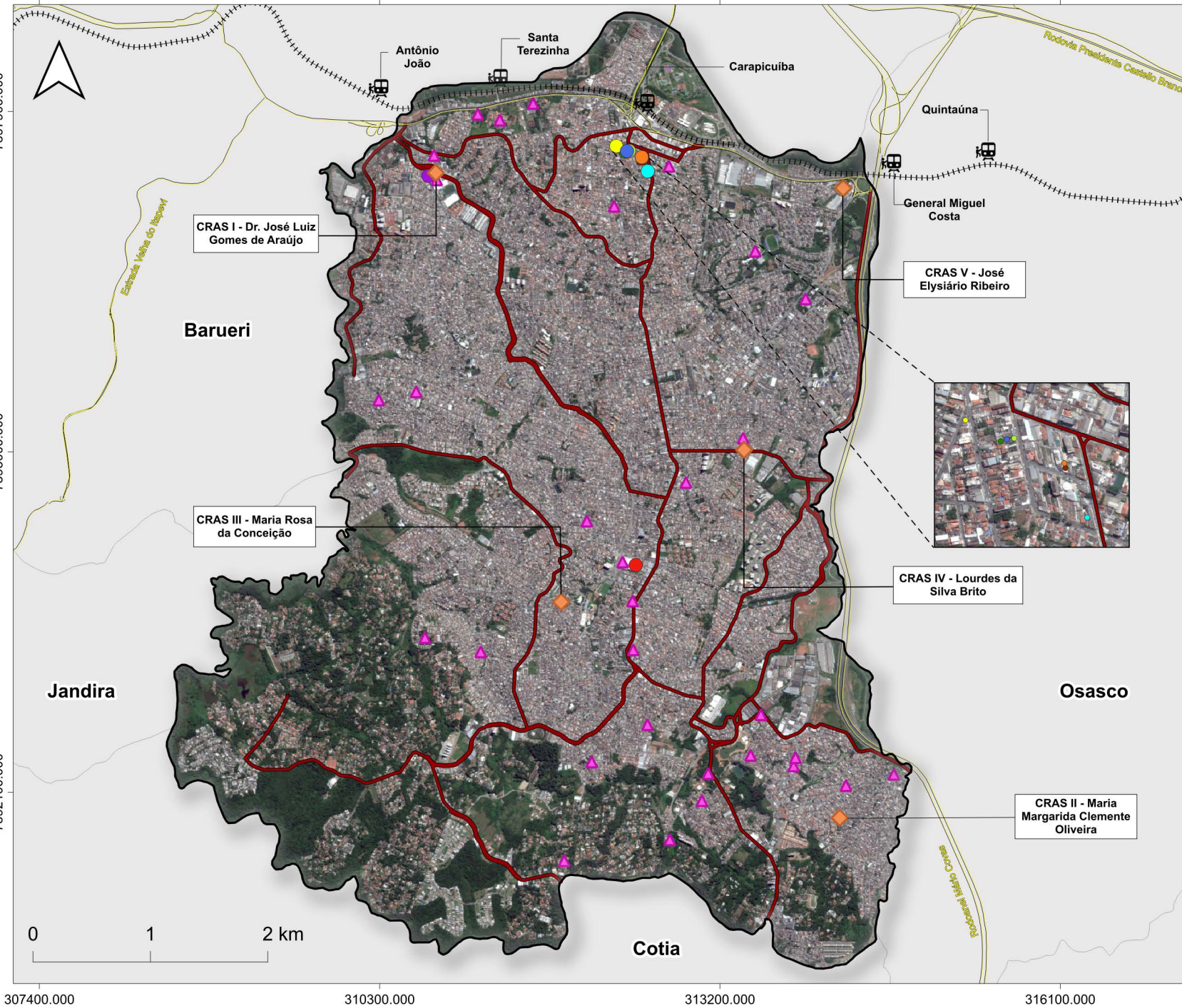

## Legenda

- Municípios do estado de São Paulo
- Limite do município de Carapicuíba
- Rodovias
- ⊕ Linha Férrea
- Vias principais no município
- 🚂 Estações de trem

- ◆ Centros de Referência de Assistência Social - CRAS (5)
- ▲ Entidades Conveniadas (32)

## Equipamentos da Secretaria da Mulher, Assistência Social e Cidadania:

- Centro de Convivência do Idoso (CCI)
- Centro de Referência de Enfrentamento da Violência contra a Mulher (CREVIM)
- Centro de Referência Especializado de Assistência Social (CREAS)
- Conselho Tutelar (Centro POP)
- Espaço Cidadania - Casa dos Conselhos
- Fundo Social de Solidariedade
- Polo Central para Atendimento ao Cadastro Único - Secretaria de Assistência Social
- Polo de atendimento ao Cadastro Único 2 - Ganha Tempo
- Secretaria da Mulher, Assistência Social e Cidadania (SEMASC)

## Base Cartográfica:

Instituto Brasileiro de Geografia e Estatística (IBGE) - Malha Territorial (2022)  
 Instituto Geográfico e Cartográfico de São Paulo (IGC) - 2023  
 Ministério dos Transportes - Linha Férrea (2020)  
 Departamento de Estradas de Rodagem - Sistema Rodoviário Estadual (2026)  
 Geopixel Cidades - Logradouros (2026)

**Projeção Cartográfica:**  
 DATUM SIRGAS 2000

**Sistema de Referência Geográfica:**  
 UTM - 23S

**Data de elaboração:**  
 08/05/2026  
