

Pontos de congestionamento no município de Carapicuíba - SP

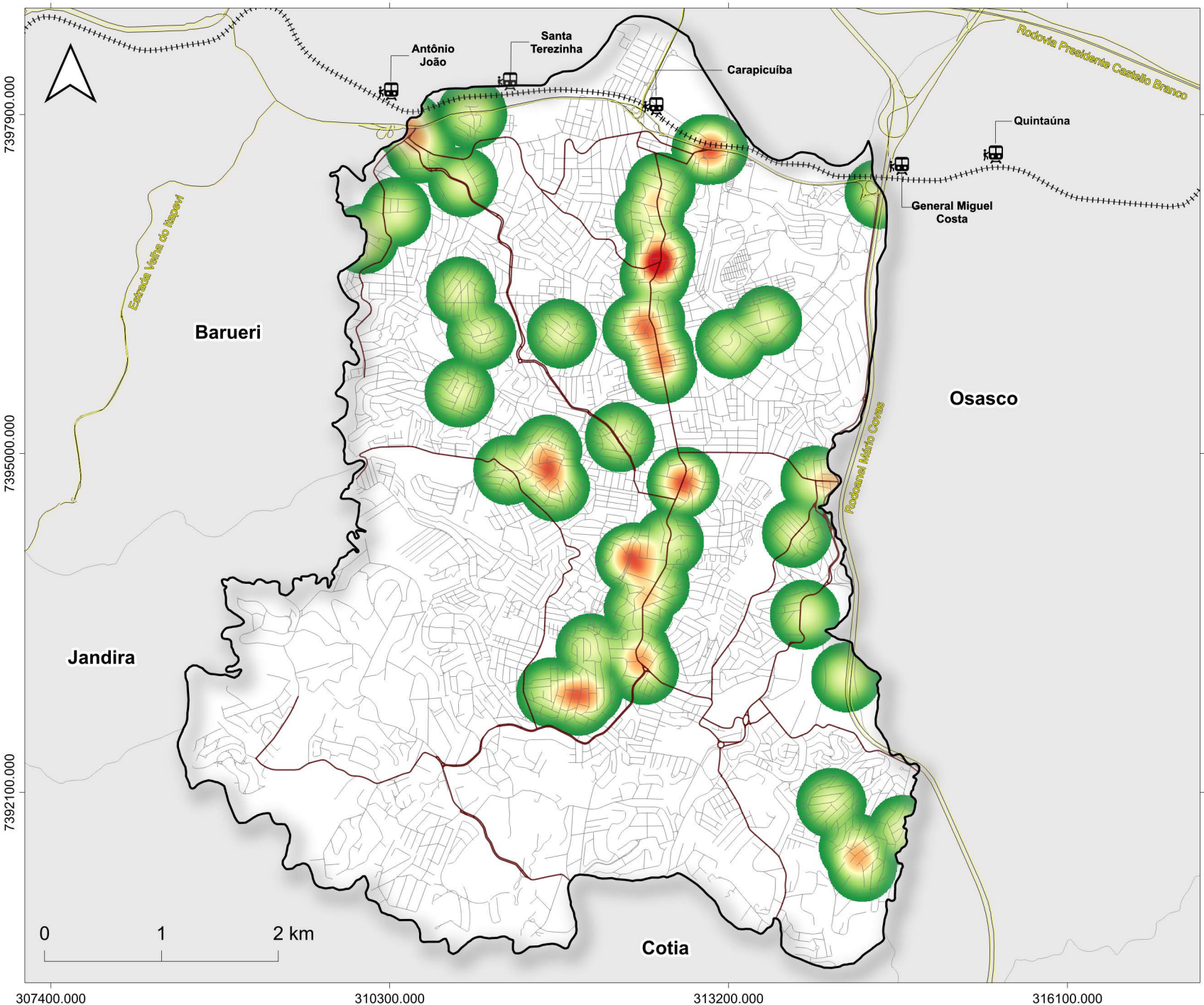

Mapa de Localização

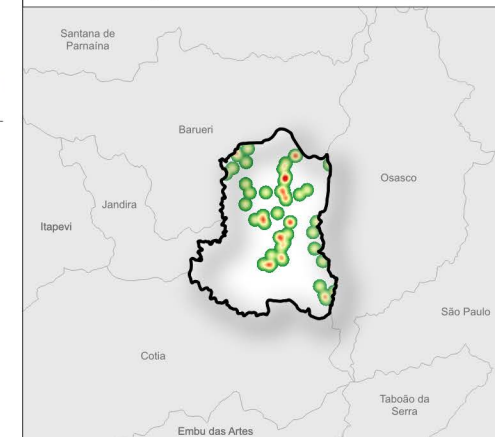

Legenda

- Municípios do estado de São Paulo
- Limite do município de Carapicuíba
- Hidrografia**
- Rodovias
- +++ Linha Férrea
- Vias principais no município
- Logradouros
- 🚂 Estações de trem

Pontos de Congestionamento:

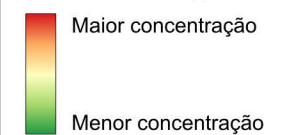

Base Cartográfica:

Instituto Brasileiro de Geografia e Estatística (IBGE) - Malha Territorial (2022)
Instituto Geográfico e Cartográfico de São Paulo (IGC) - 2023
Ministério dos Transportes - Linha Férrea (2020)
Departamento de Estradas de Rodagem - Sistema Rodoviário Estadual (2026)
Geopixel - Logradouros (2026)

Projeção Cartográfica:
DATUM SIRGAS 2000

Sistema de Referência Geográfica:
UTM - 23S

Data de elaboração:
02/04/2026