

Cobertura da rede geral de esgotamento sanitário nos anos de 2010 e 2022, conforme o Censo Demográfico do IBGE

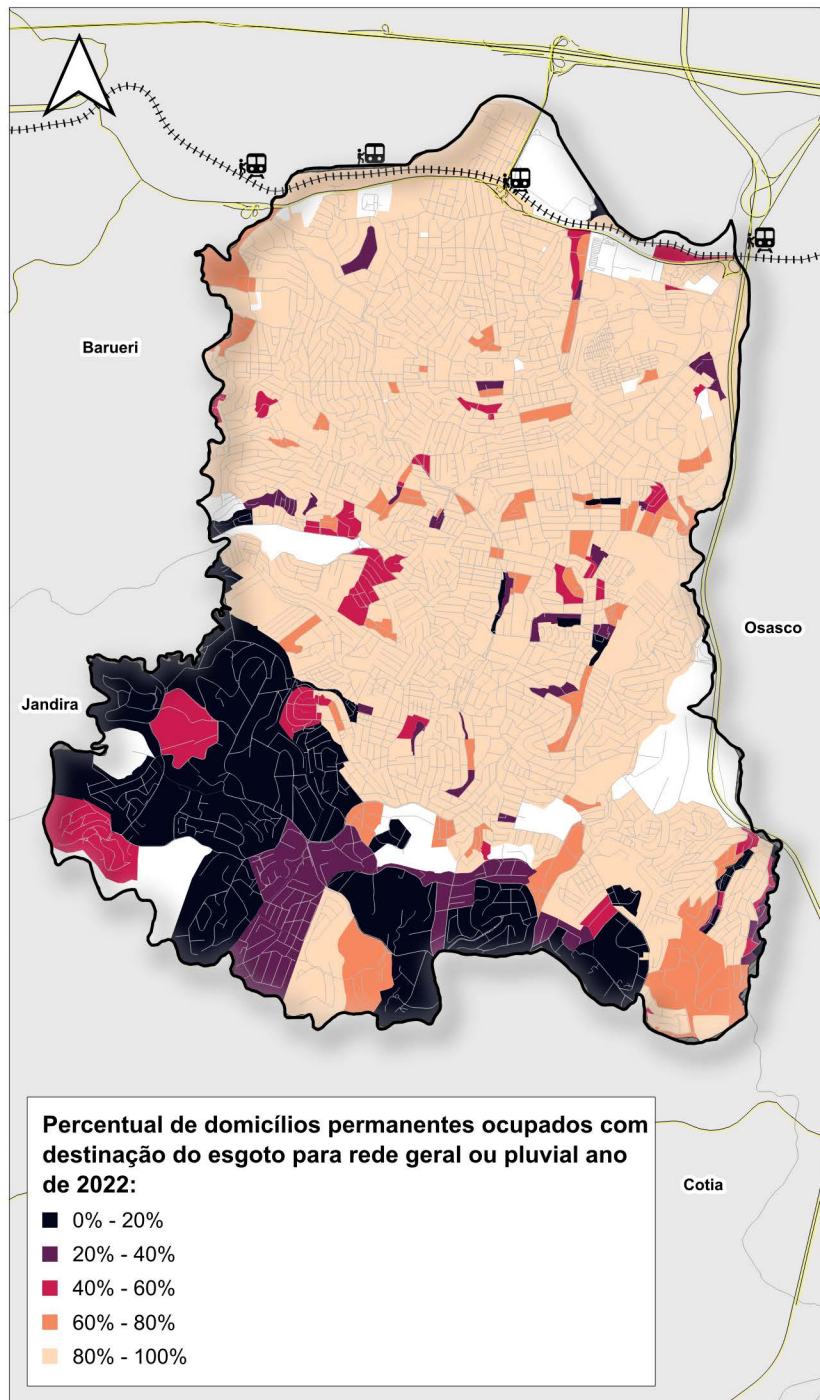

Mapa de Localização

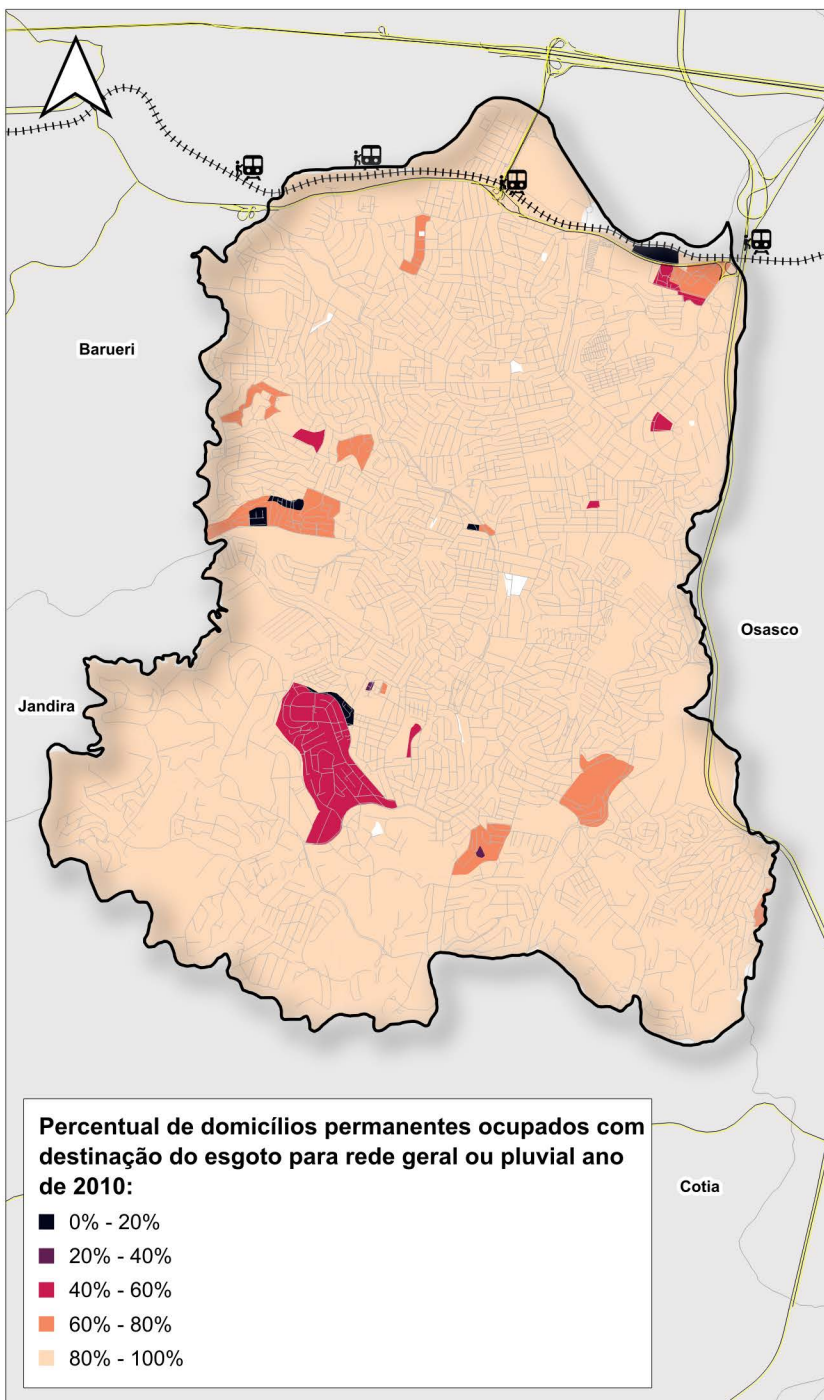

Legenda

- Municípios do estado de São Paulo
- Limite do município de Carapicuíba
- Rodovias
- ++ Linha Férrea
- Logradouros
- 🚂 Estações de trem
- Diferença entre o Limite Municipal e dados do IBGE

Escala Geográfica:



Base Cartográfica:

Instituto Brasileiro de Geografia e Estatística (IBGE) - Malha Territorial | Setores Censitários | Agregado por setor censitário - Domicílio 01 - V016 até V022 | Características do Domicílio - Parte 2 (2010 | 2022)
 Instituto Geográfico e Cartográfico de São Paulo (IGC) - 2023
 Ministério dos Transportes - Linha Férrea (2020)
 Departamento de Estradas de Rodagem - Sistema Rodoviário Estadual (2026)
 Geopixel Cidades - Logradouros (2026)

Projeção Cartográfica:
 DATUM SIRGAS 2000

Sistema de Referência Geográfica:
 UTM - 23S

Data de elaboração:
 05/04/2026