

Densidade domiciliar no município de Carapicuíba - SP

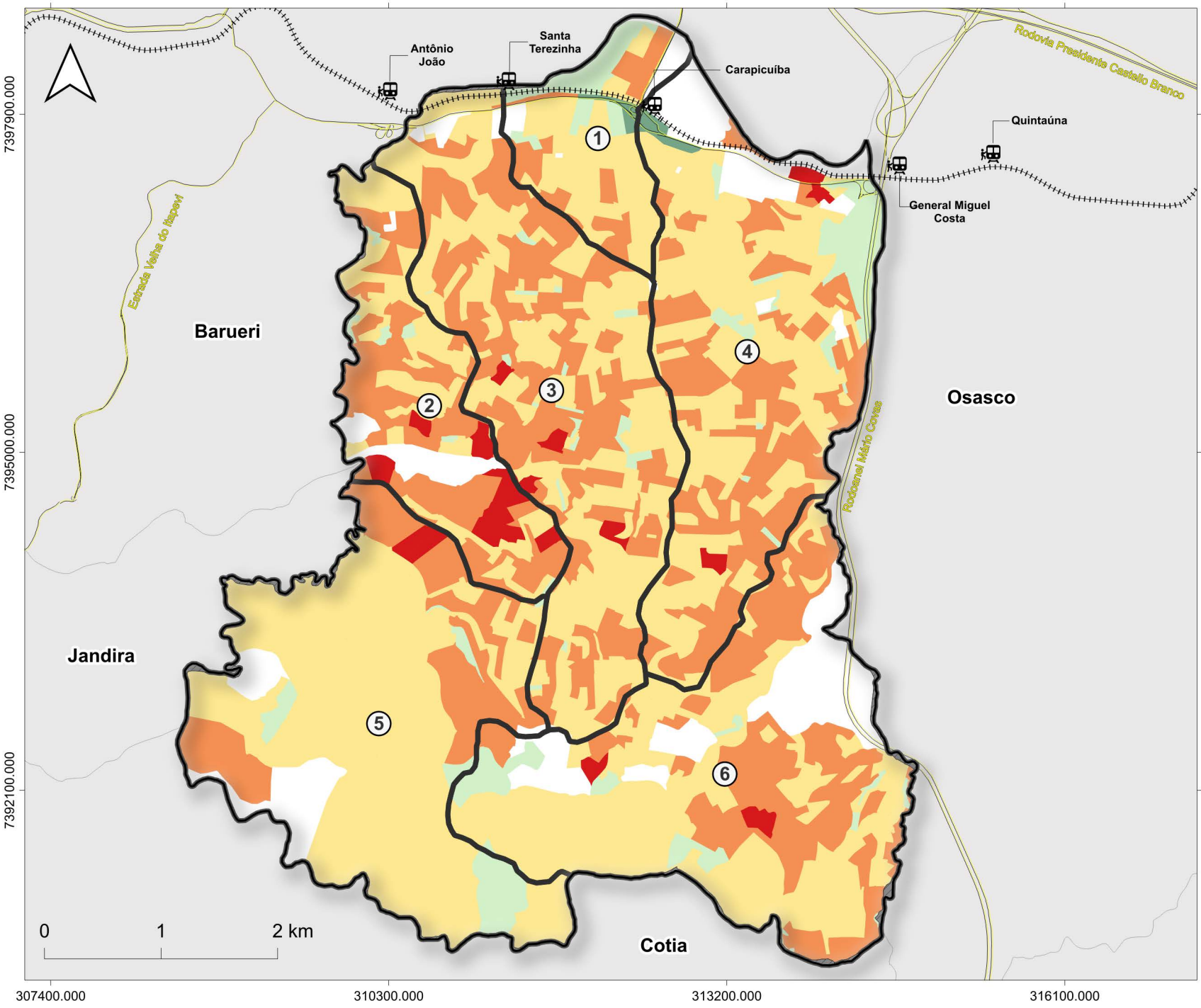

Mapa de Localização

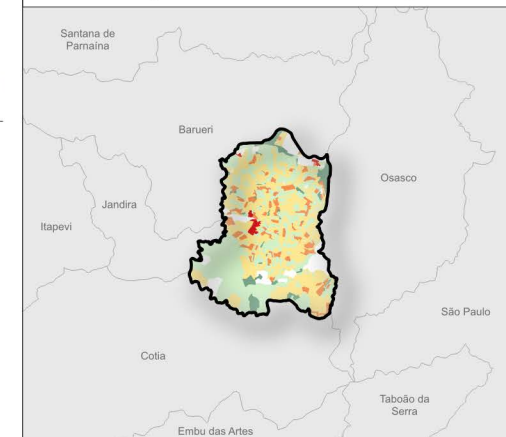

Legenda

- Municípios do estado de São Paulo
 - Limite do município de Carapicuíba
 - Rodovias
 - Linha Férrea
 - T Estações de trem
 - Contorno Macrorregião
 - Número Macrorregião
- Nº de domicílios por km²:**
- 0 - 50
 - 50 - 150
 - 150 - 250
 - 250 - 350
 - 350 - 446
 - Diferença entre o Limite Municipal e dados do IBGE

Base Cartográfica:

Instituto Brasileiro de Geografia e Estatística (IBGE) - Malha Territorial (2022) | Setores Censitários (2022) | Agregados por setores demografia (2022)
 Instituto Geográfico e Cartográfico de São Paulo (IGC) - 2023
 Ministério dos Transportes - Linha Férrea (2020)
 Departamento de Estradas de Rodagem - Sistema Rodoviário Estadual (2026)
 Geopixel - Logradouros (2026)

Projeção Cartográfica: DATUM SIRGAS 2000	Sistema de Referência Geográfica: UTM - 23S	Data de elaboração: 12/05/2026
		<small>INTELIGÊNCIA MUNICIPAL</small>