

0-14 anos

15-29 anos

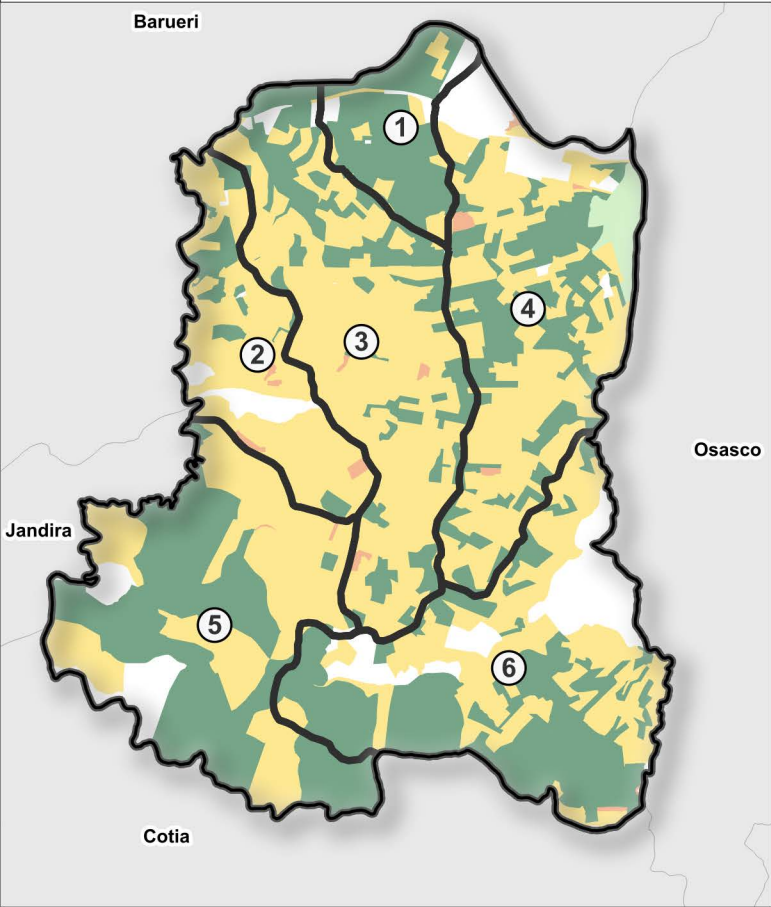
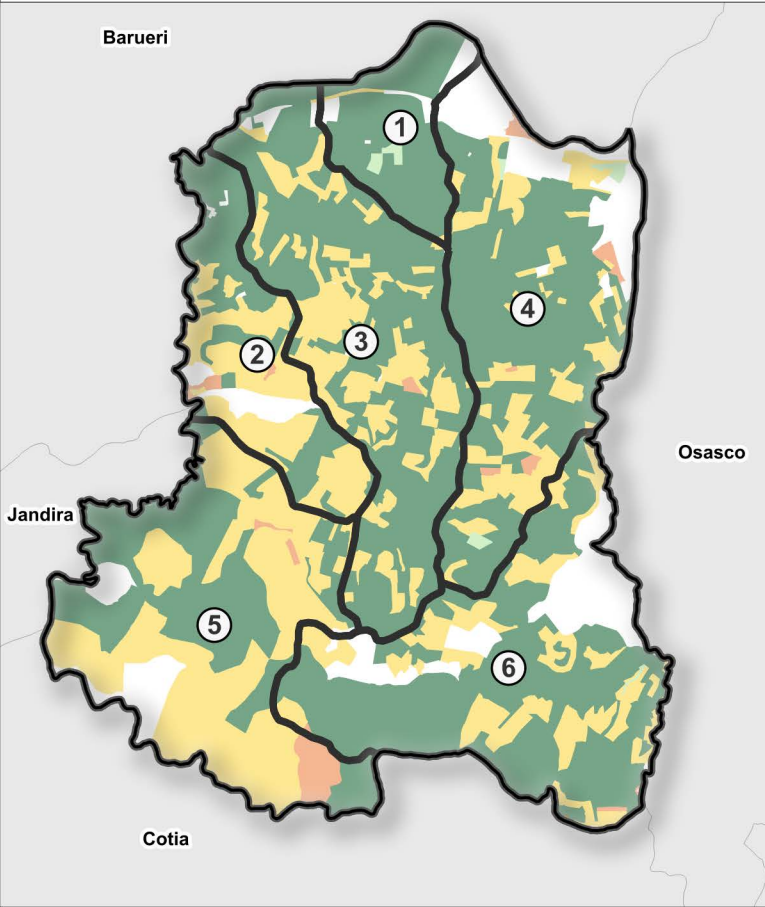

30-59 anos

60 anos ou mais

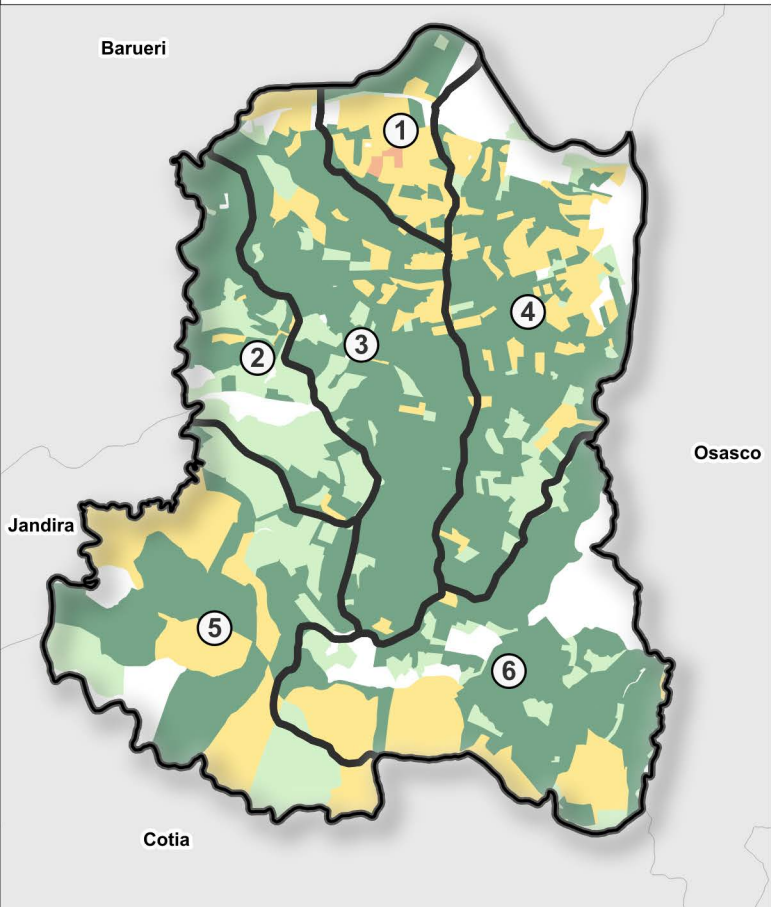
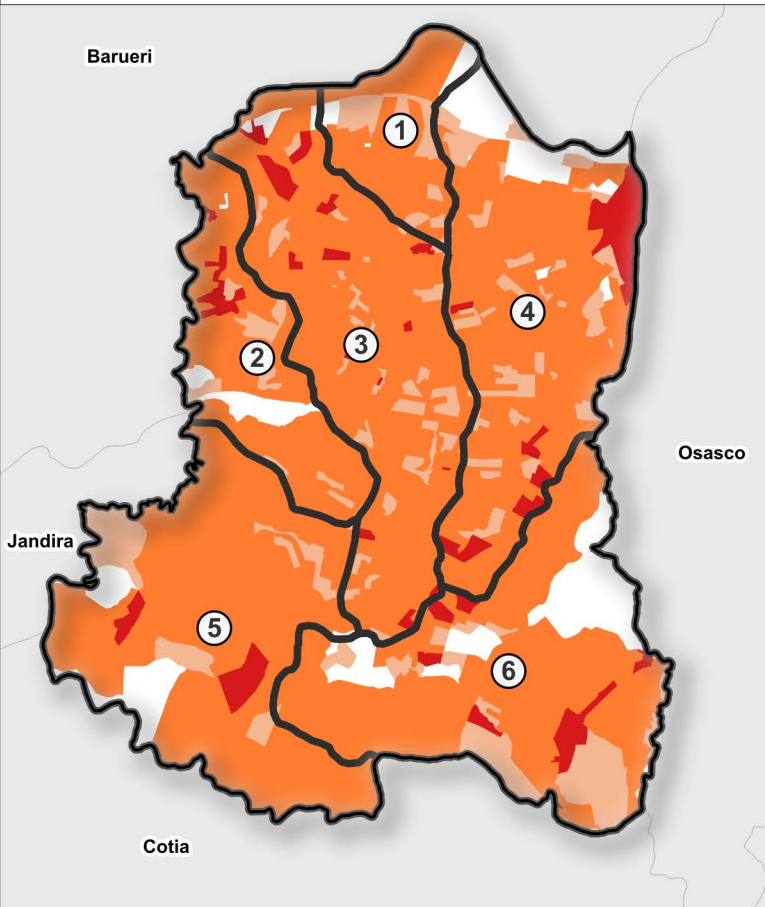

**Distribuição Percentual da População por Faixa Etária nos Setores Censitários, conforme o Censo Demográfico de 2022**

**Base Cartográfica:**

Instituto Brasileiro de Geografia e Estatística (IBGE) - Malha Territorial (2022) | Setores Censitários (2022) | Agregados por setores demografia - V01031 até V01041 (2022)  
 Instituto Geográfico e Cartográfico de São Paulo (IGC) - 2023  
 Ministério dos Transportes - Linha Férrea (2020)  
 Departamento de Estradas de Rodagem - Sistema Rodoviário Estadual (2026)  
 Geopixel - Logradouros (2026)

**Legenda**

- Municípios do estado de São Paulo
- Limite do município de Carapicuíba
- Diferença entre o Limite Municipal e dados do IBGE

**Porcentagem habitantes**

- 0% - 10%
- 10% - 20%
- 20% - 30%
- 30% - 40%
- 40% - 50%
- 50% - 66%

**Número Macrorregiões**

**Projeção Cartográfica:**  
 DATUM SIRGAS  
 2000

**Sistema de Referência Geográfica:**  
 UTM - 23S

**Data de elaboração:**  
 12/05/2026

