

# Áreas com restrições à ocupação no município de Carapicuíba - SP

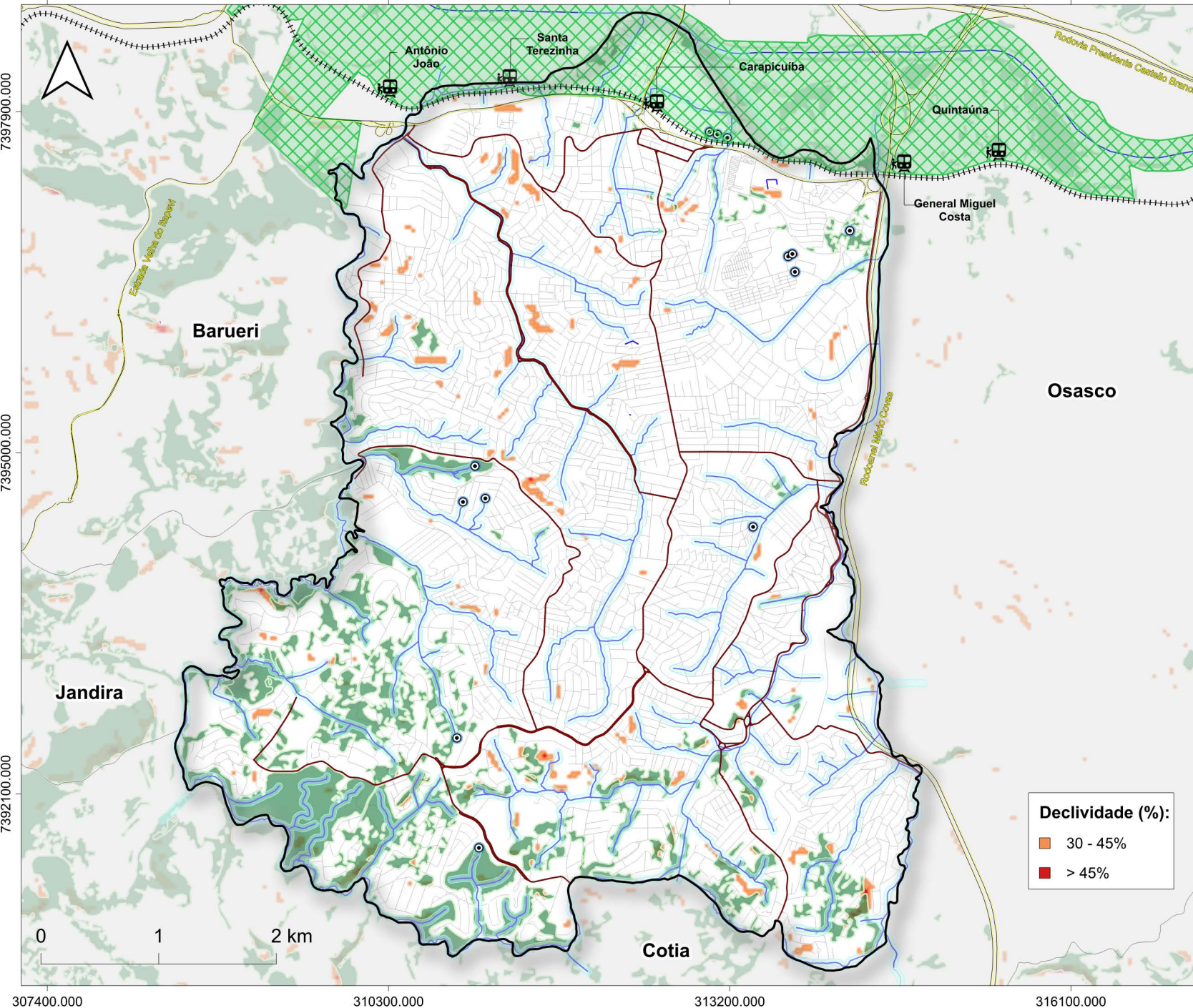

## Mapa de Localização

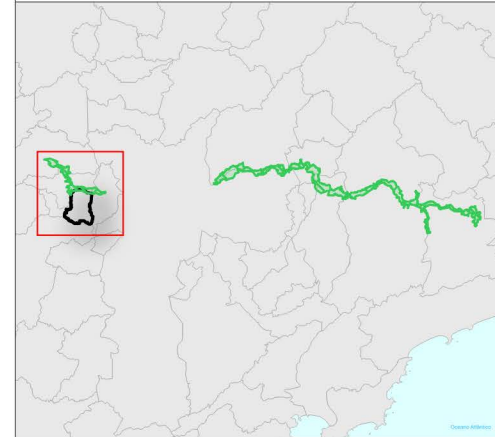

## Legenda

- Municípios do estado de São Paulo
- Limite do município de Carapicuíba
- Hidrografia
- Rodovias
- Linha Férrea
- Logradouros
- Estações de trem
- APP de 30m
- Nascentes (14)
- APP Nascente de 50m
- Maciços arbóreos (IPA - 2020)
- Área de Proteção Ambiental Estadual Várzea do Rio Tietê, conforme a Lei Estadual nº 5.598, de 6 de fevereiro de 1987

## Base Cartográfica:

Instituto Brasileiro de Geografia e Estatística (IBGE) - Malha Territorial (2022)  
Instituto Geográfico e Cartográfico de São Paulo (IGC) - 2023  
Ministério dos Transportes - Linha Férrea (2020)  
Departamento de Estradas de Rodagem - Sistema Rodoviário Estadual (2026)  
Instituto de Pesquisas Ambientais (IPA) - Inventário Florestal (2020)  
Geopixel Cidades - Logradouros | Corpos de Água | Área de Preservação Permanente | Nascentes (2026)

Projeção Cartográfica:  
DATUM SIRGAS 2000

Sistema de Referência Geográfica:  
UTM - 23S

Data de elaboração:  
27/04/2026  
 geopixel  
INTELIGÊNCIA MUNICIPAL