

Área de Preservação Permanente (APP) e nascentes no município de Carapicuíba - SP

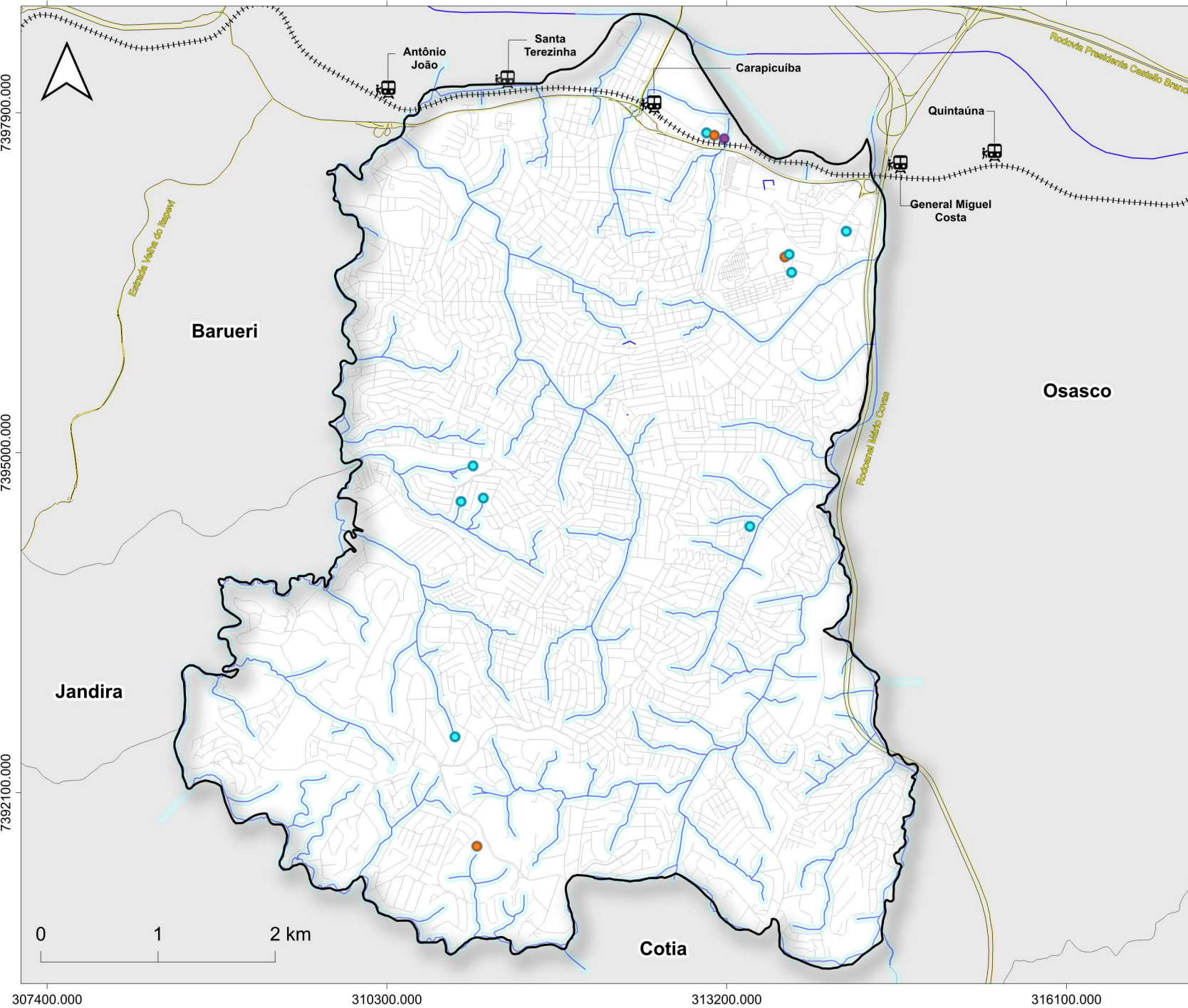

Mapa de Localização

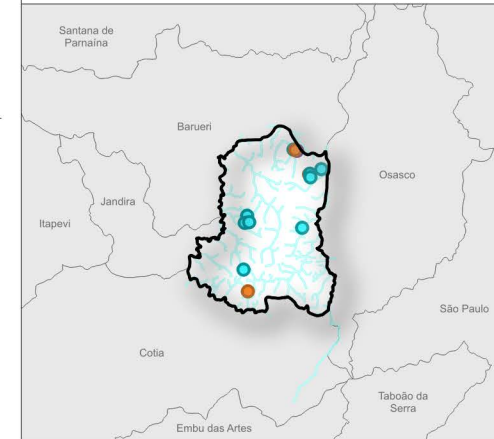

Legenda

- Municípios do estado de São Paulo
- Limite do município de Carapicuíba
- Hidrografia
- Rodovias
- Linha Férrea
- Logradouros
- Estações de trem

- APP de 30m
- APP Nascente de 50m

Classificação das nascentes:

- Mapeadas (10)
- Recuperadas (1)
- Recuperação (3)

Base Cartográfica:

Instituto Brasileiro de Geografia e Estatística (IBGE) - Malha Territorial (2022)
Instituto Geográfico e Cartográfico de São Paulo (IGC) - 2023
Ministério dos Transportes - Linha Férrea (2020)
Departamento de Estradas de Rodagem - Sistema Rodoviário Estadual (2026)
Geopixel Cidades - Logradouros | Corpos de Água | Área de Preservação Permanente | Nascentes (2026)

Projeção Cartográfica:
DATUM SIRGAS 2000

Sistema de Referência Geográfica:
UTM - 23S

Data de elaboração:
24/04/2026

