

Áreas de risco no município de Carapicuíba - SP

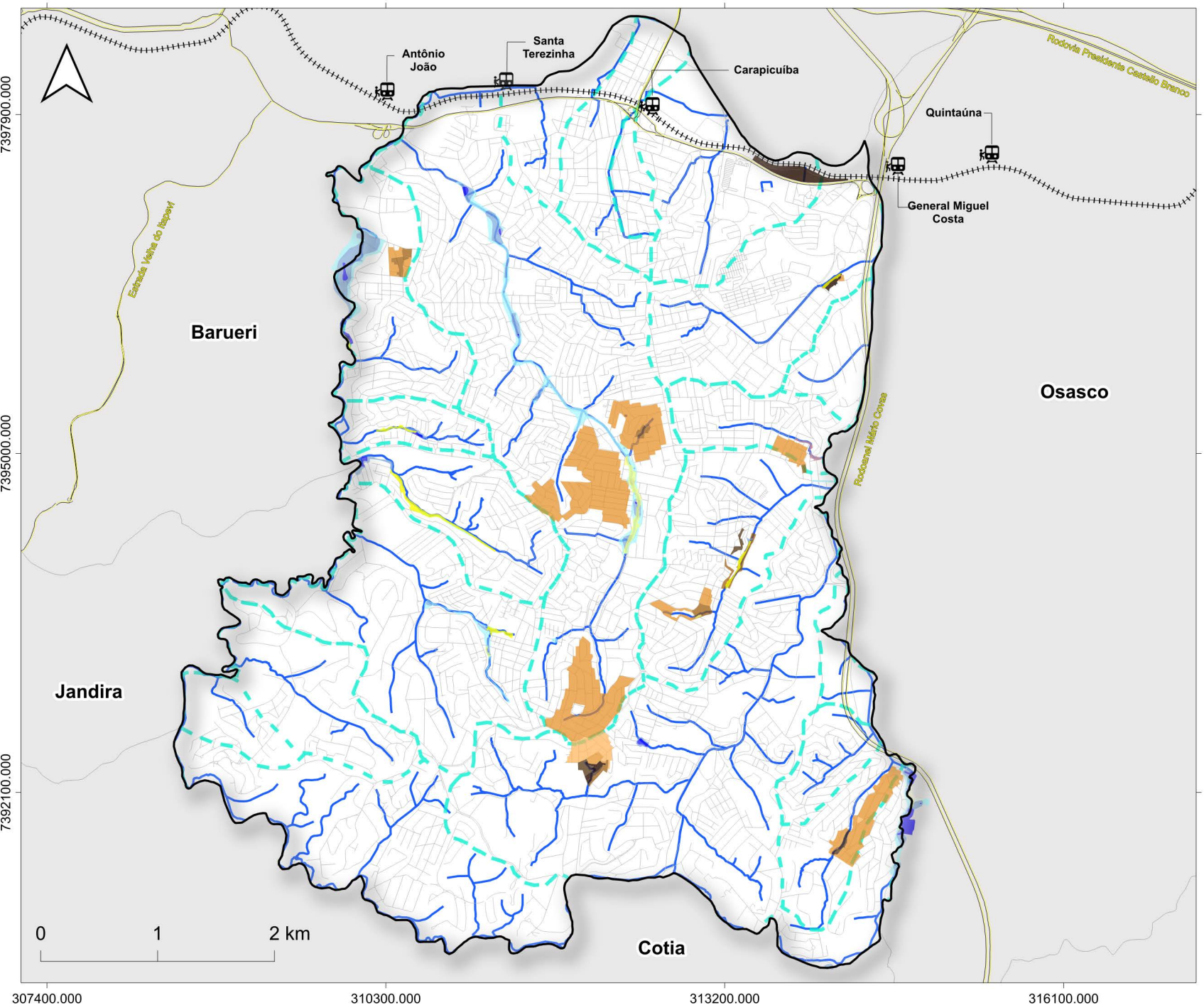

Legenda

- Municípios do estado de São Paulo
- Limite do município de Carapicuíba
- Micro-bacias
- Hidrografia
- Rodovias
- Linha Férrea
- Estações de trem
- Risco de Erosão

Risco de inundação:

- R1 - Baixo
- R2 - Moderado
- R3 - Alto
- R4 - Muito Alto

Risco de escorregamento:

- R0 - Nulo ou Quase Nulo
- R1 - Muito Baixo e Baixo
- R2 - Médio
- R3 - Alto
- R4 - Muito Alto

Risco de Solapamento:

- R2 - Médio
- R3 - Alto
- R4 - Muito Alto

Base Cartográfica:

Instituto Brasileiro de Geografia e Estatística (IBGE) - Malha Territorial (2022)
Instituto Geográfico e Cartográfico de São Paulo (IGC) - Limite Municipal (2023) | Micro-bacias | Risco de erosão, inundação, escorregamento e solapamento (2020)
Ministério dos Transportes - Linha Férrea (2020)
Departamento de Estradas de Rodagem - Sistema Rodoviário Estadual (2026)
Geopixel Cidades - Logradouros | Corpos de água (2026)

Projeção Cartográfica: DATUM SIRGAS 2000	Sistema de Referência Geográfica: UTM - 23S	Data de elaboração: 23/04/2026
--	---	--

geopixel
INTELIGÊNCIA MUNICIPAL