

Áreas verdes classificadas pelo Sistema de Recreio* no município de Carapicuíba - SP

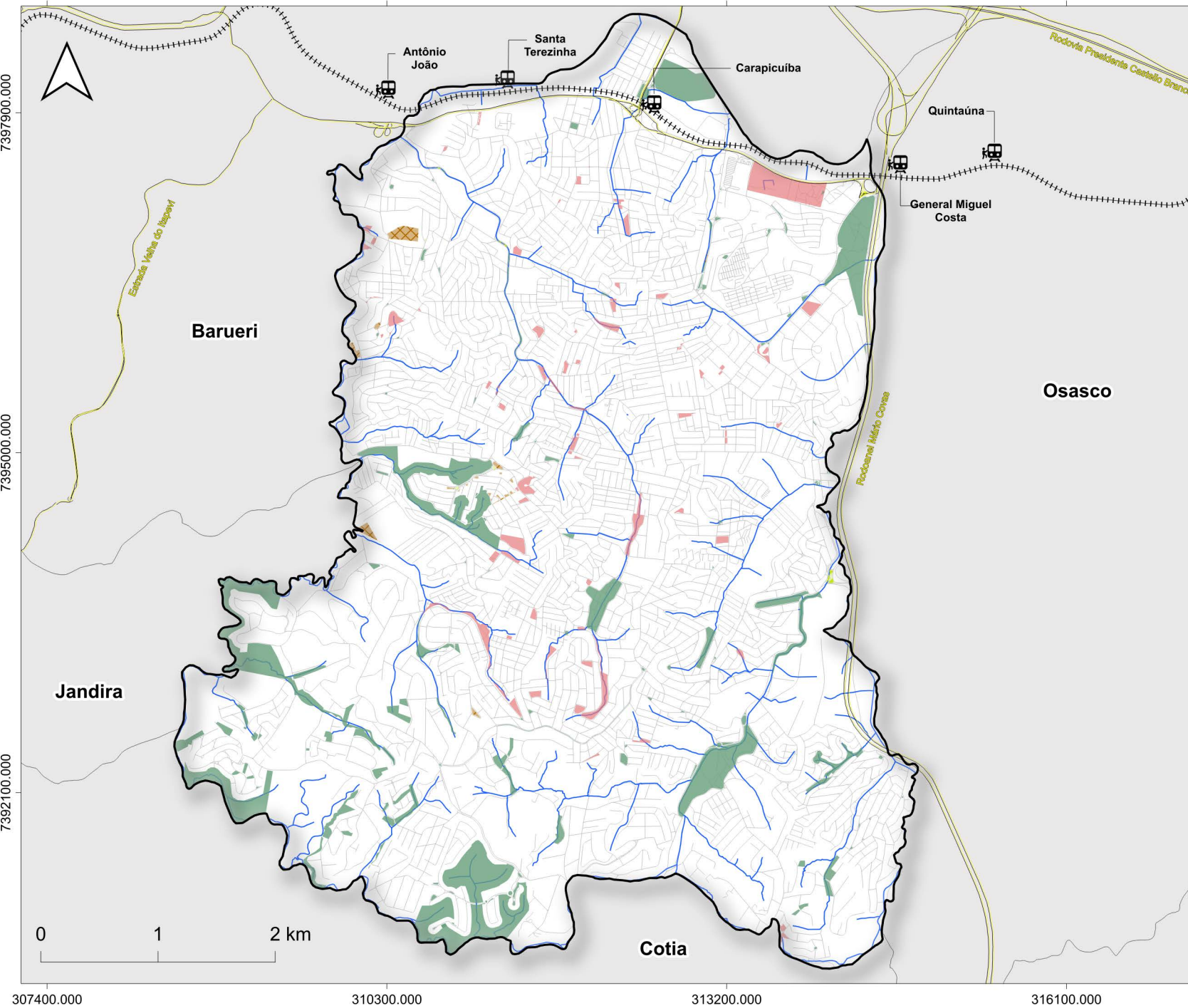

Mapa de Localização

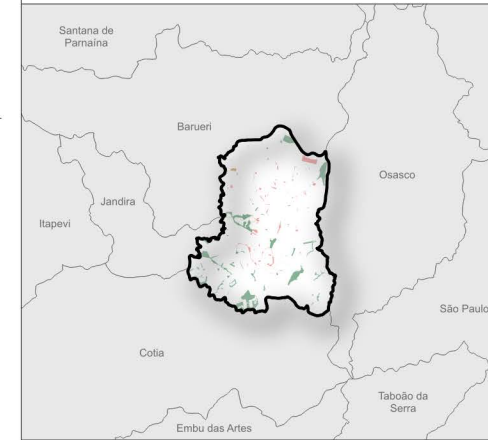

Legenda

- Municípios do estado de São Paulo
- Limite do município de Carapicuíba
- Hidrografia
- Rodovias
- Linha Férrea
- Logradouros
- Estações de trem

Classificação das áreas verdes:

- Área Preservada (195)
- Ocupação Irregular (88)
- Área Degradada (18)
- Em Recuperação (14)

*Sistema de Recreio: conjunto de áreas institucionais com presença de vegetação destinadas ao lazer e à convivência, classificadas conforme uso, nível de estrutura e função ambiental.

Base Cartográfica:

Instituto Brasileiro de Geografia e Estatística (IBGE) - Malha Territorial (2022)
Instituto Geográfico e Cartográfico de São Paulo (IGC) - 2023
Ministério dos Transportes - Linha Férrea (2020)
Departamento de Estradas de Rodagem - Sistema Rodoviário Estadual (2026)
Geopixel Cidades - Logradouros | Corpos de Água | Áreas Verdes - Sistema Recreio (2026)

Projeção Cartográfica:
DATUM SIRGAS 2000

Sistema de Referência Geográfica:
UTM - 23S

Data de elaboração:
24/04/2026
 geopixel
INTELIGÊNCIA MUNICIPAL