

Áreas sensíveis à ocupação no município de Carapicuíba - SP

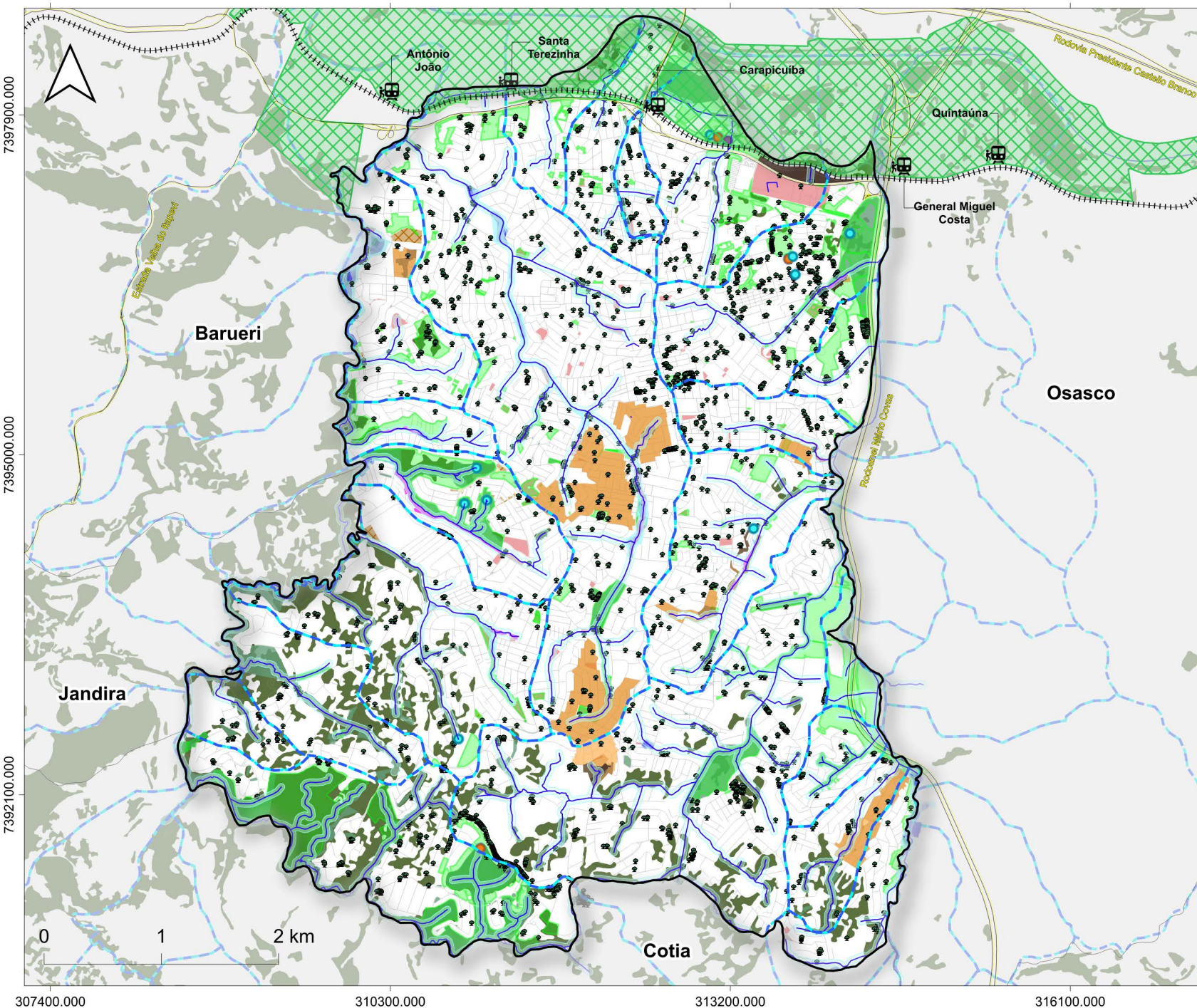

Legenda

- Municípios do estado de São Paulo
- Limite do município de Carapicuíba
- Micro-Bacias (IG 2020)
- Hidrografia
- Rodovias
- Linha Férrea
- Logradouros
- Estações de trem
- Árvores cadastradas pela Prefeitura
- APP de 30m
- Nascentes (14)
- APP Nascente de 50m
- Maciços Arbóreos (IPA - 2020)
- Áreas Verdes
- Área de Proteção Ambiental Estadual Várzea do Rio Tiête, conforme a Lei Estadual nº 5.598, de 6 de fevereiro de 1987
- Áreas Verdes - Sistema Recreio:**
- Área Preservada (195)
- Ocupação Irregular (88)
- Área Degradada (18)
- Em Recuperação (14)
- Risco de erosão (IG 2020)
- Risco de inundação (IG 2020):**
- R1 - Baixo
- R2 - Moderado
- R3 - Alto
- R4 - Muito Alto
- Risco de escorregamento (IG 2020):**
- R0 - Nulo ou Quase Nulo
- R1 - Muito Baixo e Baixo
- R2 - Médio
- R3 - Alto
- R4 - Muito Alto
- Risco de solapamento (IG 2020):**
- R2 - Médio
- R3 - Alto
- R4 - Muito Alto
- Declividade (%):**
- 30 - 45 %
- > 45 %

Base Cartográfica:

Instituto Brasileiro de Geografia e Estatística (IBGE) - Malha Territorial (2022)
 Instituto Geográfico e Cartográfico de São Paulo (IGC) - 2023
 Ministério dos Transportes - Linha Férrea (2020)
 Departamento de Estradas de Rodagem - Sistema Rodoviário Estadual (2026)
 Instituto Geológico (IG) - Micro-bacias | Risco de erosão, inundação, escorregamento e solapamento (2020)
 Geopixel Cidades - Logradouros | Corpos de Água | Arborização urbana | Áreas Verdes e Sistema Recreio | Área de Proteção Ambiental | Área de Preservação Permanente | Nascentes (2026)

Projeção Cartográfica:
 DATUM SIRGAS 2000

Sistema de Referência Geográfica:
 UTM - 23S

Data de elaboração:
 27/04/2026

