

Área de Proteção Ambiental (APA) no município de Carapicuíba - SP

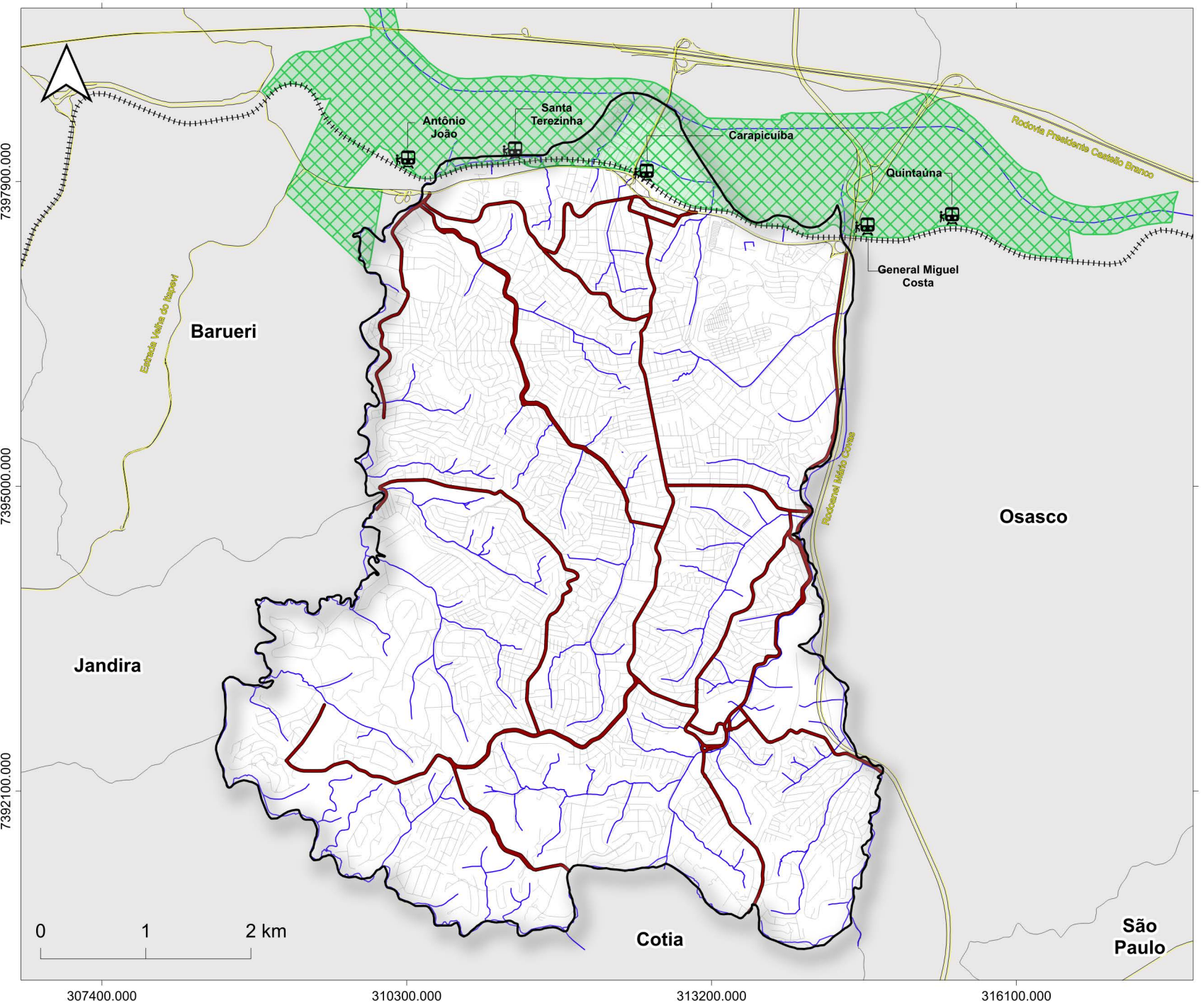

Mapa de Localização



Legenda

- Municípios do estado de São Paulo
- Limite do município de Carapicuíba
- Hidrografia
- Rodovias
- ++ Linha Férrea
- Vias principais no município
- 🚂 Estações de trem
- Área de Proteção Ambiental Estadual Várzea do Rio Tietê, conforme a Lei Estadual nº 5.598, de 6 de fevereiro de 1987

Base Cartográfica:

Instituto Brasileiro de Geografia e Estatística (IBGE) - Malha Territorial (2022)
Instituto Geográfico e Cartográfico de São Paulo (IGC) - 2023
Ministério dos Transportes - Linha Férrea (2020)
Departamento de Estradas de Rodagem - Sistema Rodoviário Estadual (2026)
Geopixel Cidades - Logradouros | Área de Proteção Ambiental | Corpos de água (2026)

Projeção Cartográfica:
DATUM SIRGAS 2000

Sistema de Referência Geográfica:
UTM - 23S

Data de elaboração:
23/04/2026
 geopixel
INTELIGÊNCIA MUNICIPAL