

Bens Tombados no município de Carapicuíba - SP

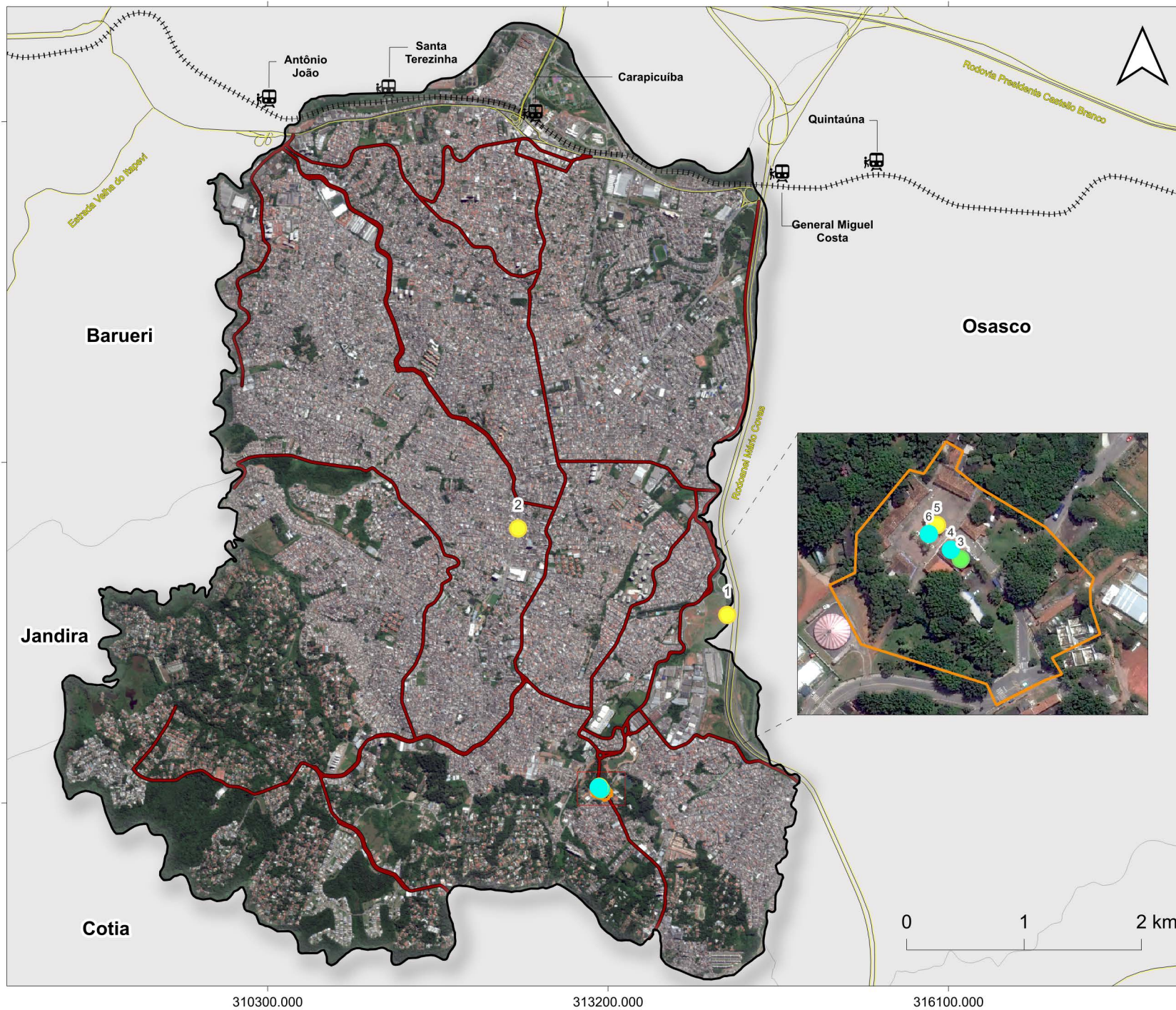

Mapa de Localização

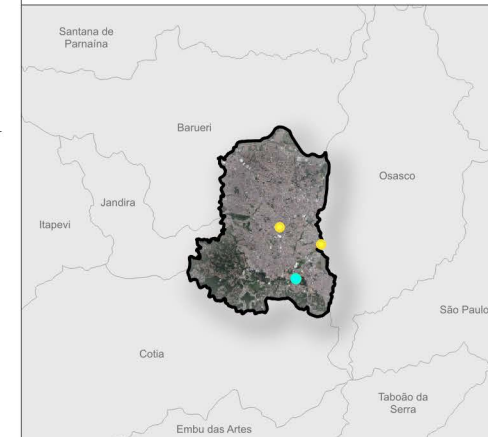

Legenda

- Municípios do estado de São Paulo
- Limite do município de Carapicuíba
- Aldeia de Carapicuíba
- Rodovias
- ⊢ Linha Férrea
- Vias principais no município
- 🚆 Estações de trem

Natureza do Bem Tombado:

- Bem Arqueológico (3)
- Bem Imóvel (2)
- Bem Móvel ou Integrado (1)

- Lista de Bens Tombados:**
- 1 - Flamboyant
 - 2 - ILÊ ASÉ ODÉ IBUALAMO
 - 3 - Capela de São João Batista
 - 4 - Capela de São João Batista
 - 5 - Aldeia de Carapicuíba
 - 6 - Conjunto Arquitetônico e Urbanístico da Aldeia de Carapicuíba

Base Cartográfica:

Instituto Brasileiro de Geografia e Estatística (IBGE) - Malha Territorial (2022)
 Instituto Geográfico e Cartográfico de São Paulo (IGC) - 2023
 Ministério dos Transportes - Linha Férrea (2020)
 Departamento de Estradas de Rodagem - Sistema Rodoviário Estadual (2026)
 Geopixel Cidades - Zoneamento (2011)
 Sistema Integrado de Conhecimento e Gestão (SICG) - Bens Tombados (2025)

Projeção Cartográfica:
 DATUM SIRGAS 2000

Sistema de Referência Geográfica:
 UTM - 23S

Data de elaboração:
 16/04/2026