

MEIO FIO, SARJETA E SARJETÃO

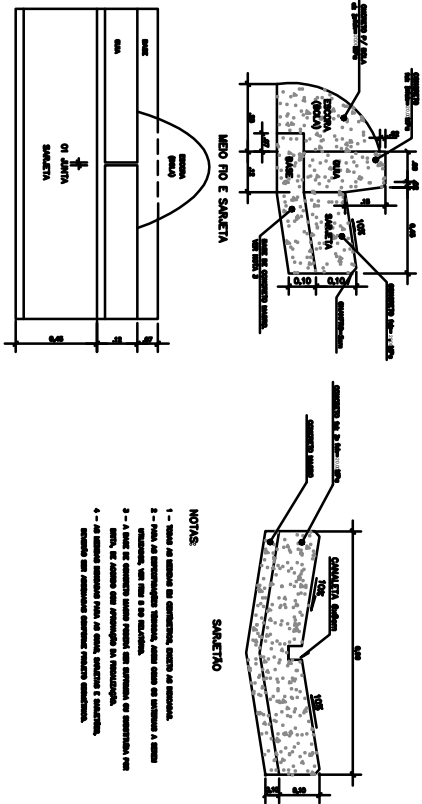

PLANTA-MEIO FIO E SARJETA

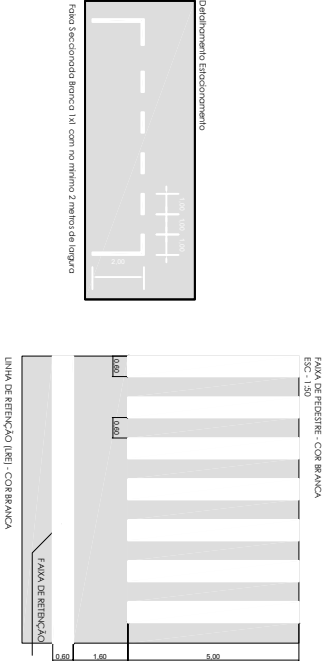

Informações Recapeamento
Local: Rua Capinzal
Extensão: 134,98 m
Largura média: 6,57 m
Área Média: 932,10 m²
Levantamento de PV: 4 unid
Reparo de Sarjeta: 49,00 m
Reparo de guia: 5,00 m

Informações de sinalização
Área de Faixa de Pedestre: 84,10 m²
Área de linha seccionada branca: 45 m
Área de linha contínua amarela: 23,29 m
Área de lombada: 7,56 m²
Placa de Identificação: 4 unidades

PLACA DE IDENTIFICAÇÃO DA RUA

Lombada

TUBO DE AÇO GALVANIZADO

PLACA DE SINALIZAÇÃO

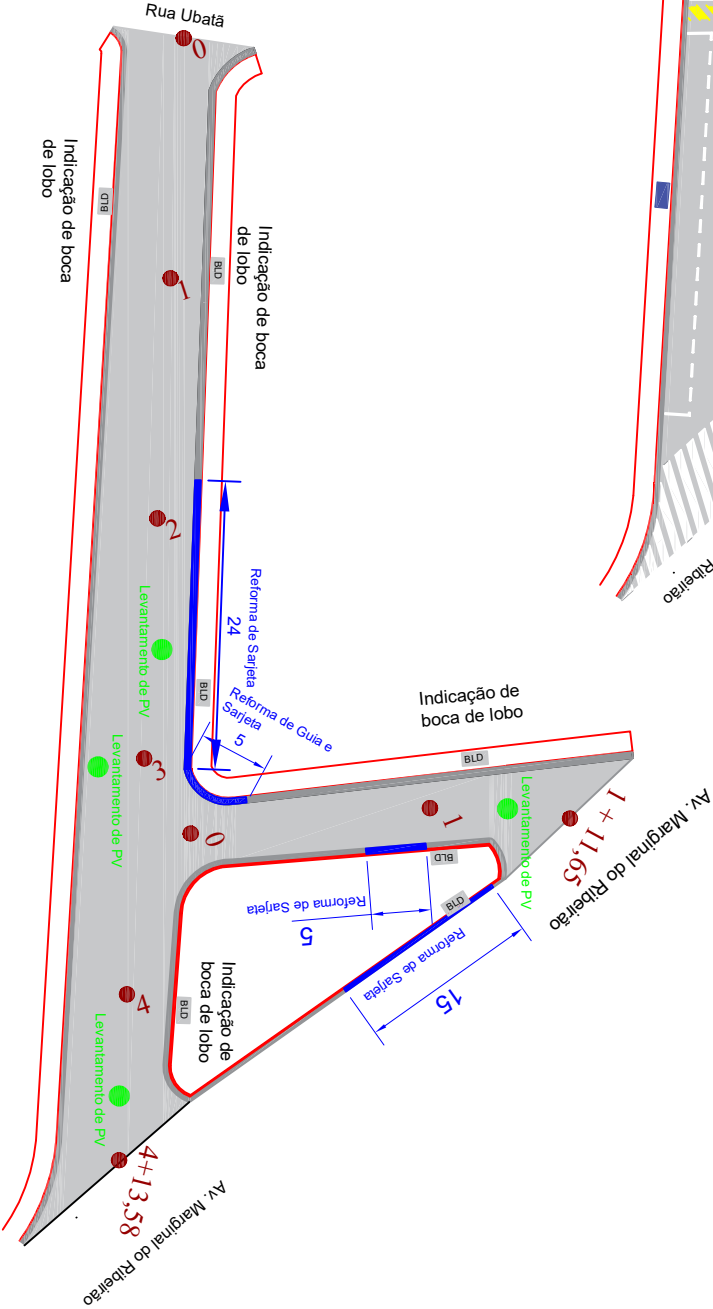
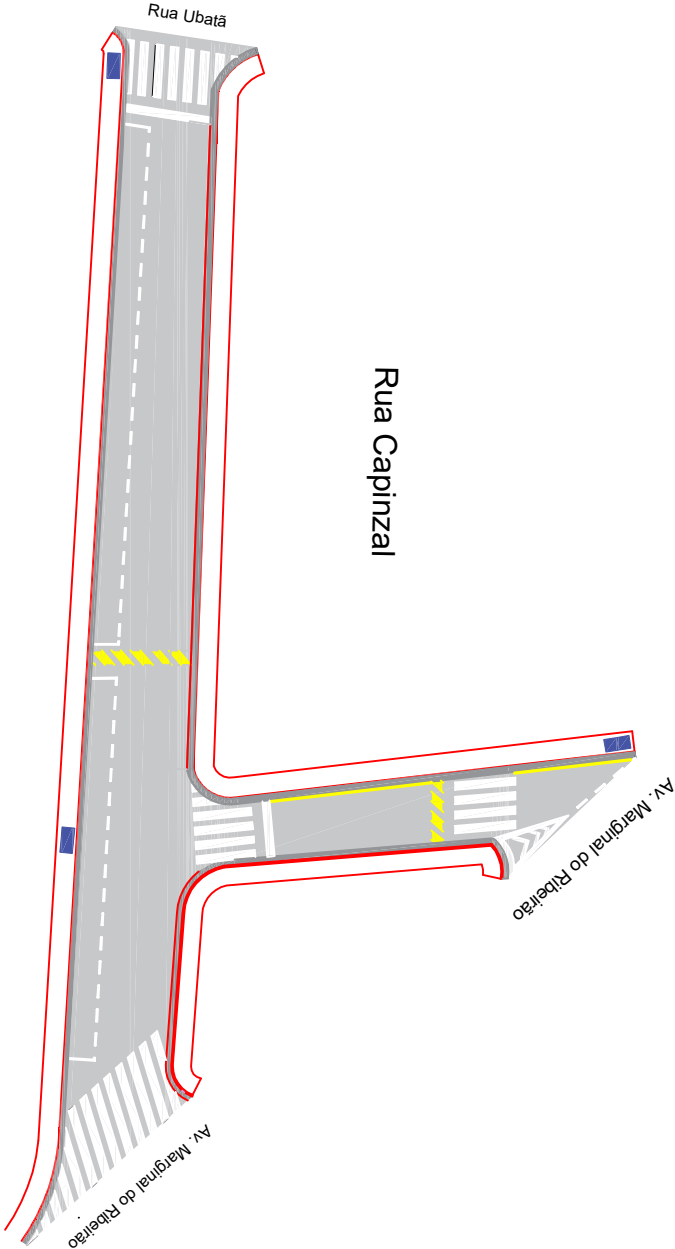

PLANTA DE RECAPEAMENTO E SINALIZAÇÃO

ESCALA 1:500

OBSERVAÇÕES

1) AS ESTACAS ESTÃO EM UM ESPAÇAMENTO DE 20 METROS

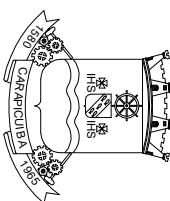
PLANTA DE SITUAÇÃO:		ARTICULAÇÃO DAS FOLHAS		ESTA FOLHA É PROPRIEDADE DA PMC PREFEITURA MUNICIPAL DE CARAPICUÍBA E SEU CONTEÚDO NÃO PODE SER COPIADO OU REVELADO A TERCEIROS. ALIBERAÇÃO OU A APROVAÇÃO DESTES DOCUM- MENTO NÃO EXIME A DETALHISTA DE SUA RESPONSABILIDADE SOBRE O MESMO.		<div><div>MUNICÍPIO DE CARAPICUÍBA</div></div>	
Responsável pelo projeto: Fernando Ferreira Lima Engenheiro Civil CREA-SP 5070695464 ART: DESENHISTA: Isamara Oliveira da Silva		SIGLA	VERIFICAÇÃO	APROVAÇÃO:	ENDEREÇO: RUA CAPINZAL		
					PROJETO DE RECAPEAMENTO E SINALIZAÇÃO		
					ESCALA: INDICADA		
					CÓDIGO:		
					FOLHA: ÚNICA		
						REVISÃO: 01	