

DETALHES DE ACESSOS DE AUTOMÓVEIS E PEDESTRES: PORTÃO 2 / PORTÃO 3 / BOLSÃO 1 / ROTA TÁTIL, MAPA TÁTIL E TOTEM MT01 / SINALIZAÇÃO EM PORTAS E PASSAGENS DS EDIFÍCIOS DO PORTÃO 2

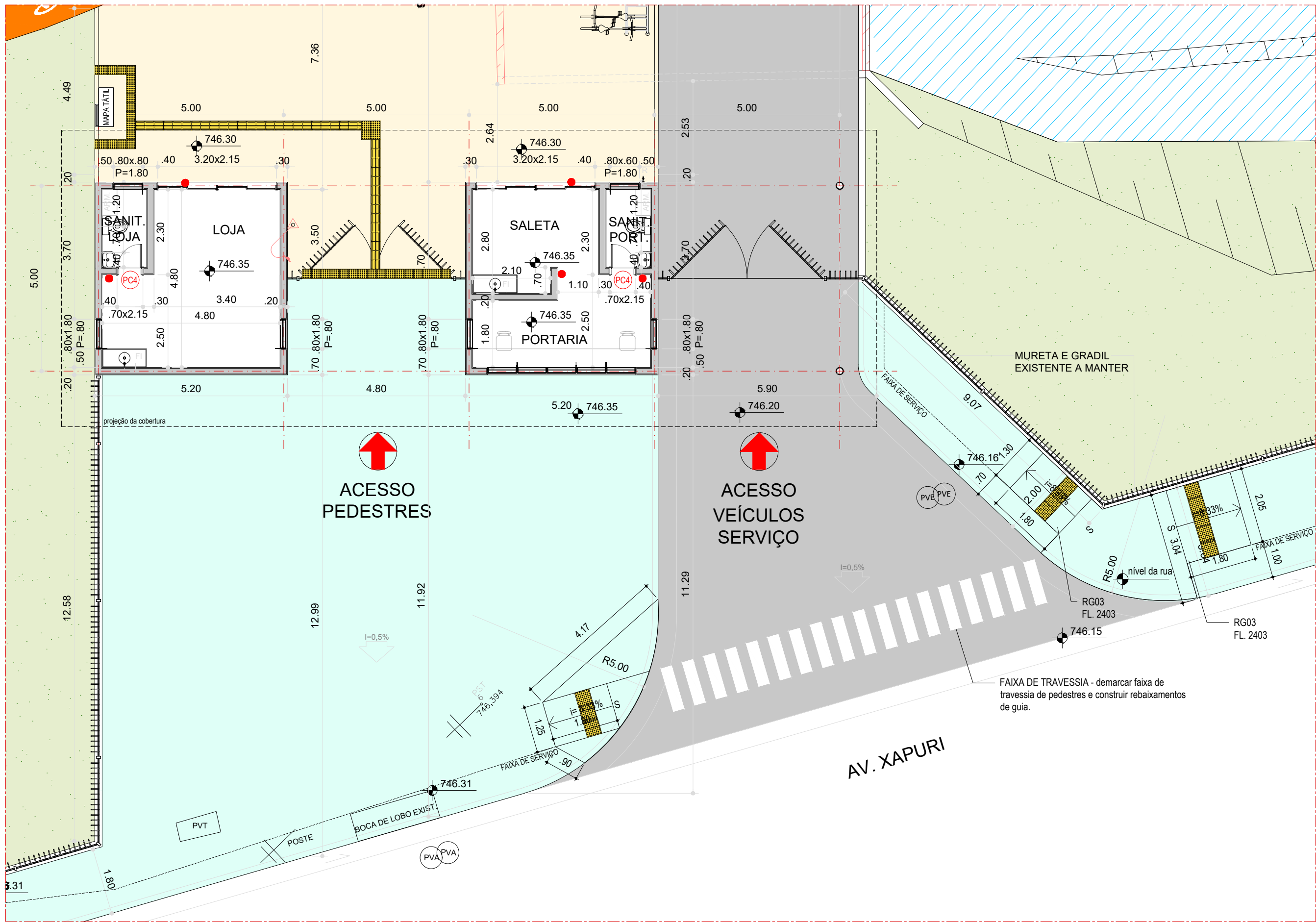

PLANTA - PORTÃO 2: ACESSO DE PEDESTRES E AUTOMÓVEIS  
ESCALA: 1:100

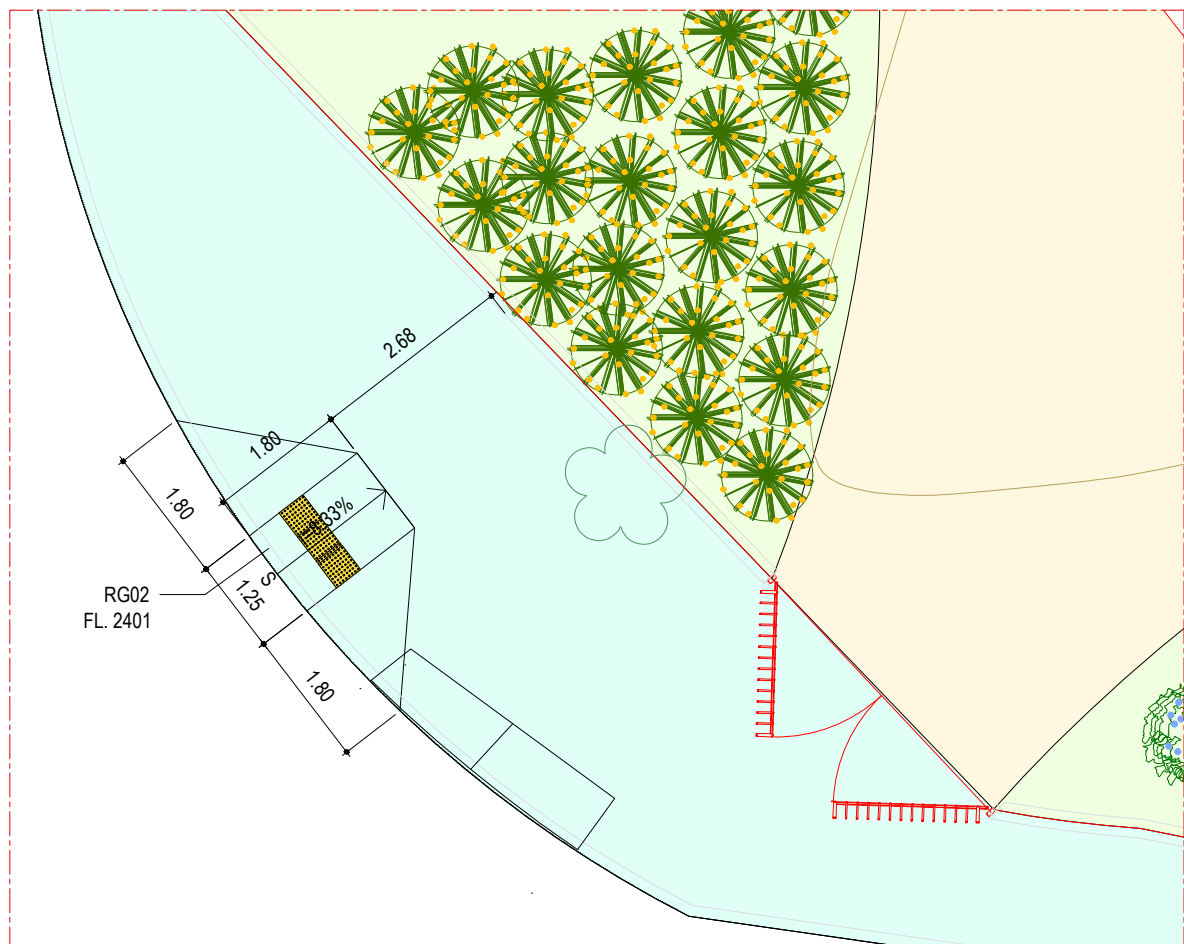

PLANTA - PORTÃO 3: ACESSO DE PEDESTRES  
ESCALA: 1:100

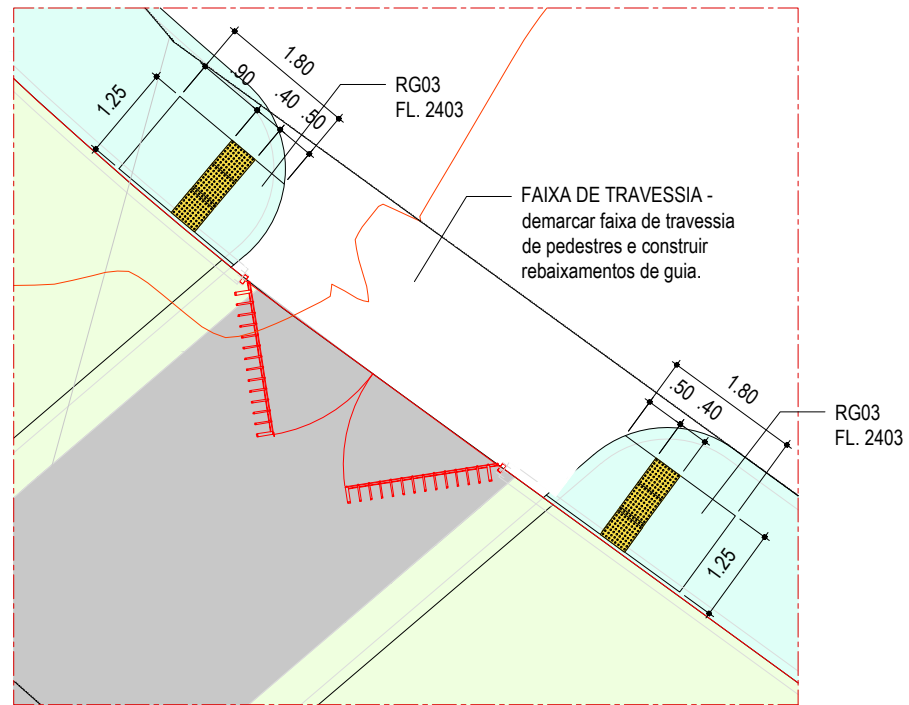

PLANTA - BOLSÃO 1: ACESSO DE SERVIÇO  
ESCALA: 1:100

#### ROTA TÁTIL E MAPA TÁTIL MT01

Item	Descrição	Qtde.	Unid.
Sinalização			
	Piso tátil de alerta em ladrilho hidráulico, de 0,25m x 0,25 m x 20 mm chanfrada, em cor amarela, assentado e nivelado com o piso existente.	8.95	m
	Piso direcional de alerta em ladrilho hidráulico, de 0,25m x 0,25 m x 20 mm chanfrada, em cor amarela, assentado e nivelado com o piso existente.	9.60	m
Outros			
01	Mapa tátil com estrutura em chapa metálica fixada no piso, com base em chapa metálica. Chapa de 0,35m x 1,05m como base de diagramas.	01	unid.
Quantidade calculada sem perda.			
Quantidade de piso de alerta para Rebaixamento de Guia de calçadas externas foram considerados em folha 2401.			

#### SINALIZAÇÃO DE PORTAS E PASSAGENS

Item	Descrição	Qtde.	Unid.
Sinalização			
	Placa de identificação de ambiente para portas e passagens com sinalização Braille e alto relevo. Placa em acrílico fosco, com bordas arredondadas, confeccionada em cor contrastante à da parede, fixada na parede ou em superfície de vidro com cola de contato ou adesivo dupla face. Verificar DET. PB01 em folha 2410.	05	unid.
	Simbolo Sanitário Coletivo Unissex PC4 em detalhe em folha 2410.	02	unid.
Quantidade calculada sem perda e apenas para os edifícios do acesso Portão 2.			

#### CHAMADAS DE DETALHES E INTERVENÇÕES DE ACESSIBILIDADE

DET. XXX	Nº DETALHE
FL. XXX	Nº FOLHA

REVISÃO	DATA	DESCRIÇÃO
00	30/09/2022	EMIÇÃO INICIAL



**ENGENHARIA**

AV. SENADOR ROBERTO SIMONSEN, 743, 2º ANDAR  
SÃO CAETANO DO SUL - SP FONE: (11) 5589-7222

ATENÇÃO: -

ESTE DESENHO É PROPRIEDADE DA RALCON ENGENHARIA LTDA. E FOI TRANSMITIDO EM CONFIANÇA. A REPRODUÇÃO, USO, OU REVELAÇÃO, NO TODO OU EM PARTE DO PROJETO E DETALHES CONSTANTES DO MESMO, É PROIBIDA SEM AUTORIZAÇÃO POR ESCRITO DA RALCON ENGENHARIA LTDA.

FASE DO PROJETO:	<b>PROJETO BÁSICO</b>	NOME FOLHA/REVISÃO:
ASSUNTO:	<b>PROJETO DE ACESSIBILIDADE</b>	<b>PMC-PQA-ACE-DE-2402 - R00</b>
ACESSOS		
DETALHES DE ACESSIBILIDADE		



**MUNICÍPIO DE CARAPICUÍBA**  
SECRETARIA DE DESENVOLVIMENTO URBANO  
SETOR DE PROJETOS

OBRA:	<b>REVITALIZAÇÃO DO PARQUE DA ALDEIA DE CARAPICUÍBA</b>
-------	---------------------------------------------------------

LOCAL:	<b>AV. MARGINAL DO RIBEIRÃO - PQ JANDAIA - CARAPICUÍBA-SP</b>
--------	---------------------------------------------------------------

RECURSO/CONVÊNIO:	ART/RTT:
	<b>28027230220966330</b>

**SITUAÇÃO ENTORNO**

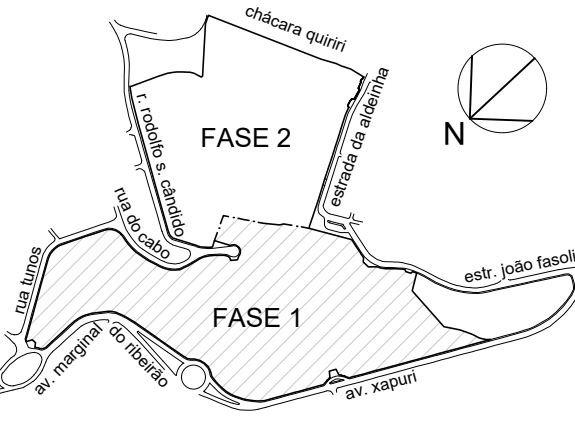

**RESPONSÁVEL TÉCNICO**  
PREFEITURA DE CARAPICUÍBA

**RESPONSÁVEL TÉCNICO**  
RALCON ENGENHARIA  
RICARDO F. A. COUTO  
ENGENHEIRO CIVIL  
CREA Nº 5069199379

DATA:	ESCALA:
<b>30/09/2022</b>	<b>INDICADA</b>

DESENHO ELABORADO POR:	<b>RALCON ENGENHARIA</b>
------------------------	--------------------------