

VER CONTINUAÇÃO FOLHA 01

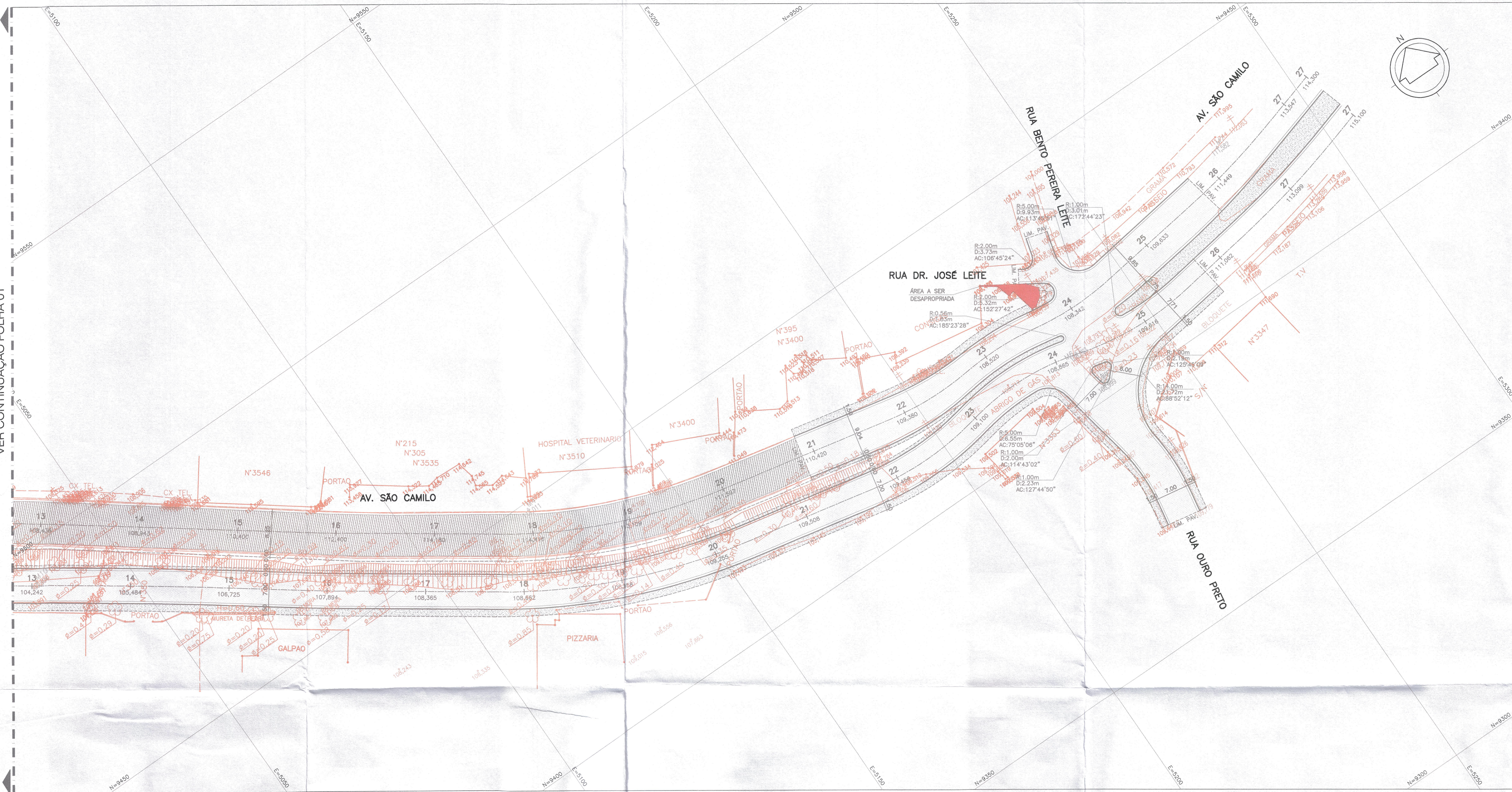

**LEGENDAS E CONVENÇÕES:**

- GUIA E SARJETA PROJETADAS
- EIXO DE ESTAQUEAMENTO
- LIM.PAV. LIMITE DE PAVIMENTO
- PAVIMENTO ASFÁLTICO
- RECONSTRUÇÃO DE PAVIMENTO
- PASSEIO
- GRAMA
- ÁREA A SER DESAPROPRIADA
- SOLO GRAMPEADO

**NOTAS:**

1- COTAS, MEDIDAS E DIMENSÕES EM METROS, EXCETO INDICAÇÃO CONTRÁRIA.

**ARTICULAÇÃO:**



PREFEITURA DO MUNICÍPIO DE CARAPICUÍBA  
 SECRETARIA DE DESENVOLVIMENTO URBANO  
**APROVADO**  
 EM 28/04/22  
 Eng. Diogenes Rodol de Ara  
 SECRETÁRIO ADJUNTO-SDU

REVISÃO	DATA	NATUREZA	EXEC.	VERIF.	APROV.
A00	06/04/22	EMIÇÃO INICIAL			

**PREFEITURA DO MUNICÍPIO DE CARAPICUÍBA**

ASSUNTO: ELABORAÇÃO DE PROJETOS DE PAVIMENTAÇÃO, DRENAGEM E RECAPEAMENTO, PARA ATENDIMENTO DA SECRETARIA DE DESENVOLVIMENTO URBANO

TÍTULO: PROJETO BÁSICO DE PAVIMENTAÇÃO – PLANTA

LOCAL: AV. SÃO CAMILO  
 BAIRRO: GRANJA VIANA  
 TRECHO:

**AUTOR:**

DES002  
REV.A00

RESP. TÉCNICO: FAUSTO BATISTA CREA: 068.252.564-2 ART: 29027230220536740

Nº PROCESSO: ESCALA: 1:300 DATA: ABR/2022 FOLHA: 02/05

Nº CONTRATO: ARQUIVO DIGITAL: 22001-001-PAVBA-DES002

PROJETISTA:  
 DESENHISTA:  
 VERIFICAÇÃO:  
 APROVAÇÃO:  
 RESP. TÉCNICO: