

CAMARIM MASCULINO
ESC.1: 20

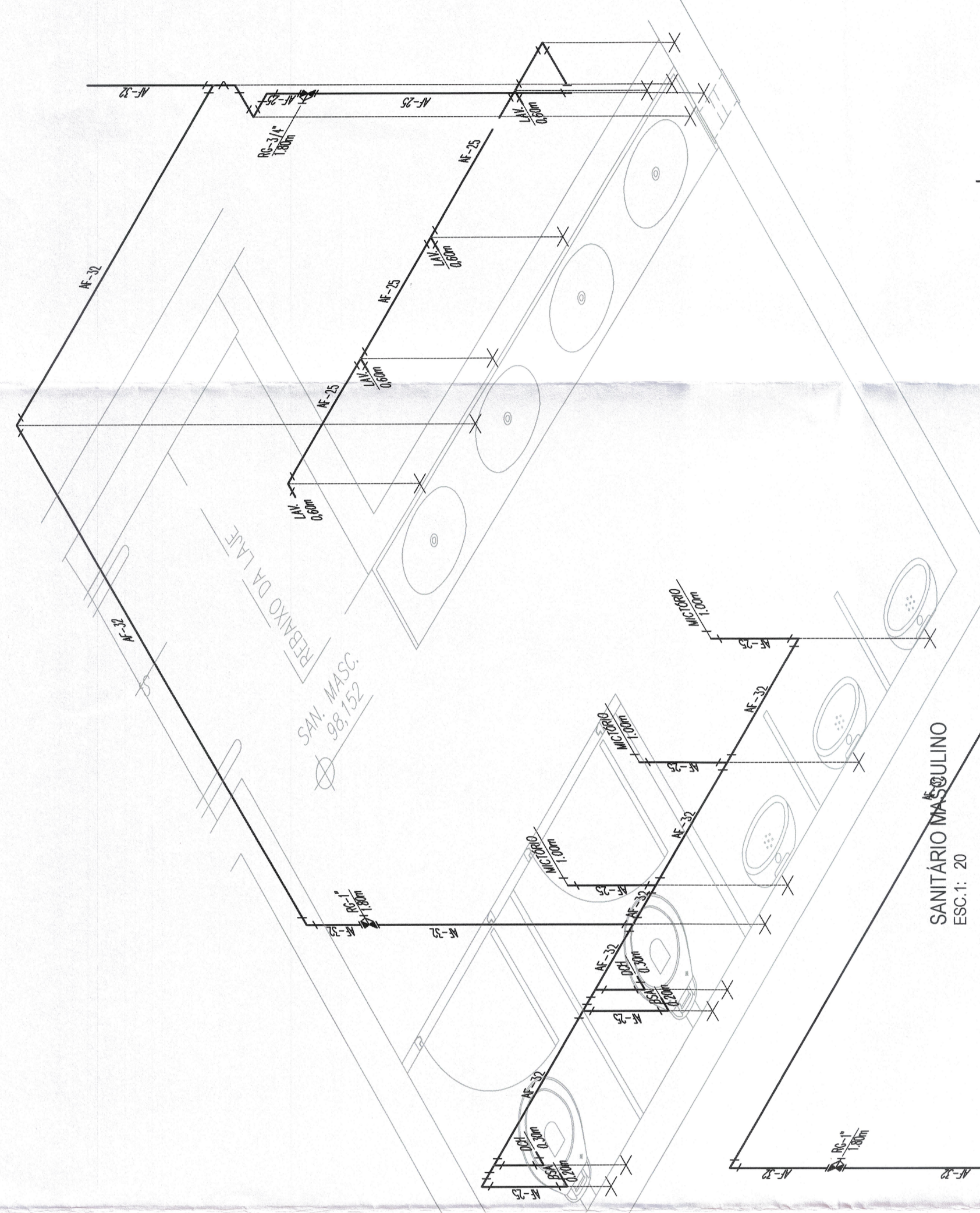

SANITÁRIO MASCULINO
ESC.1: 20

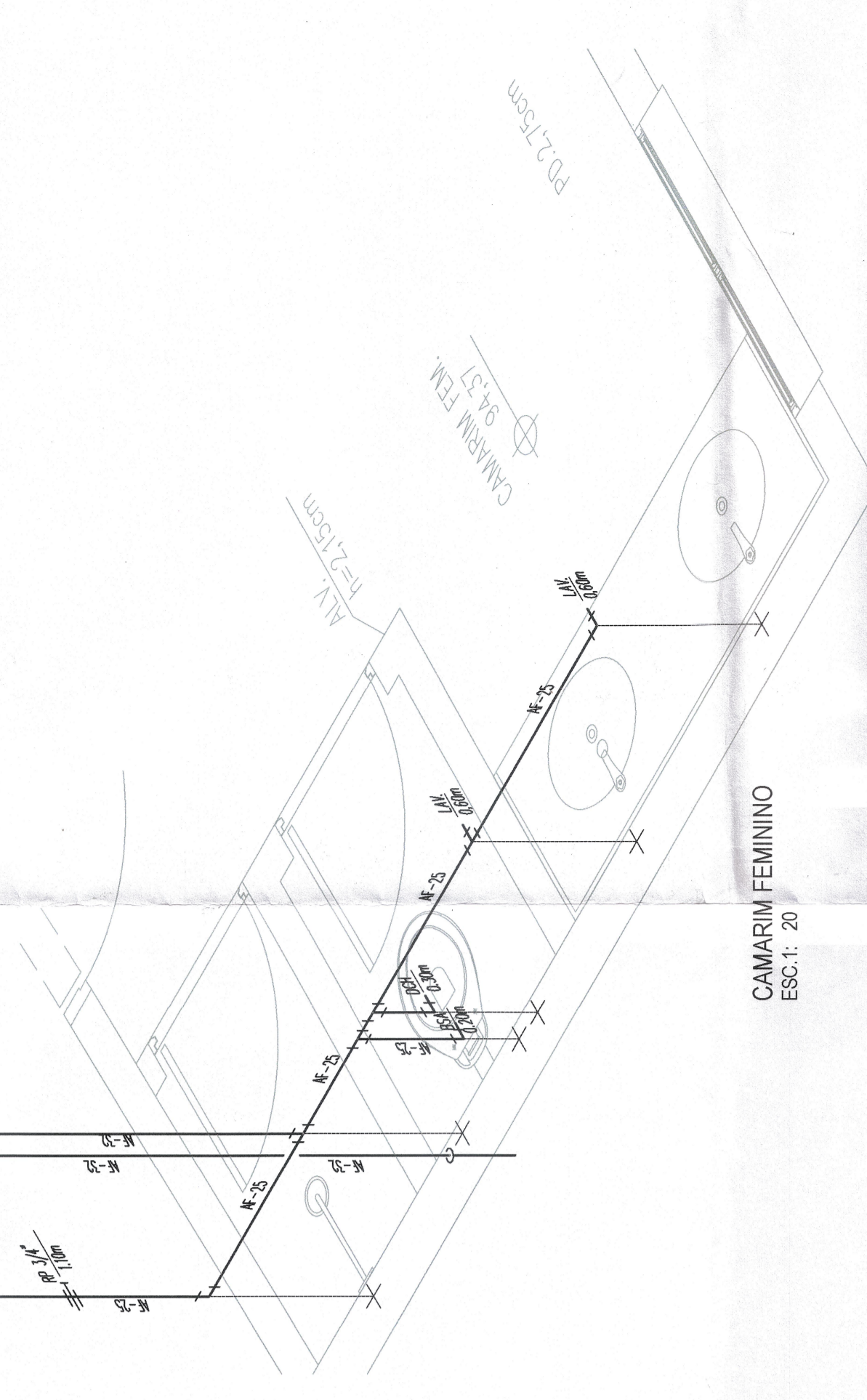

CAMARIM FEMININO
ESC.1: 20

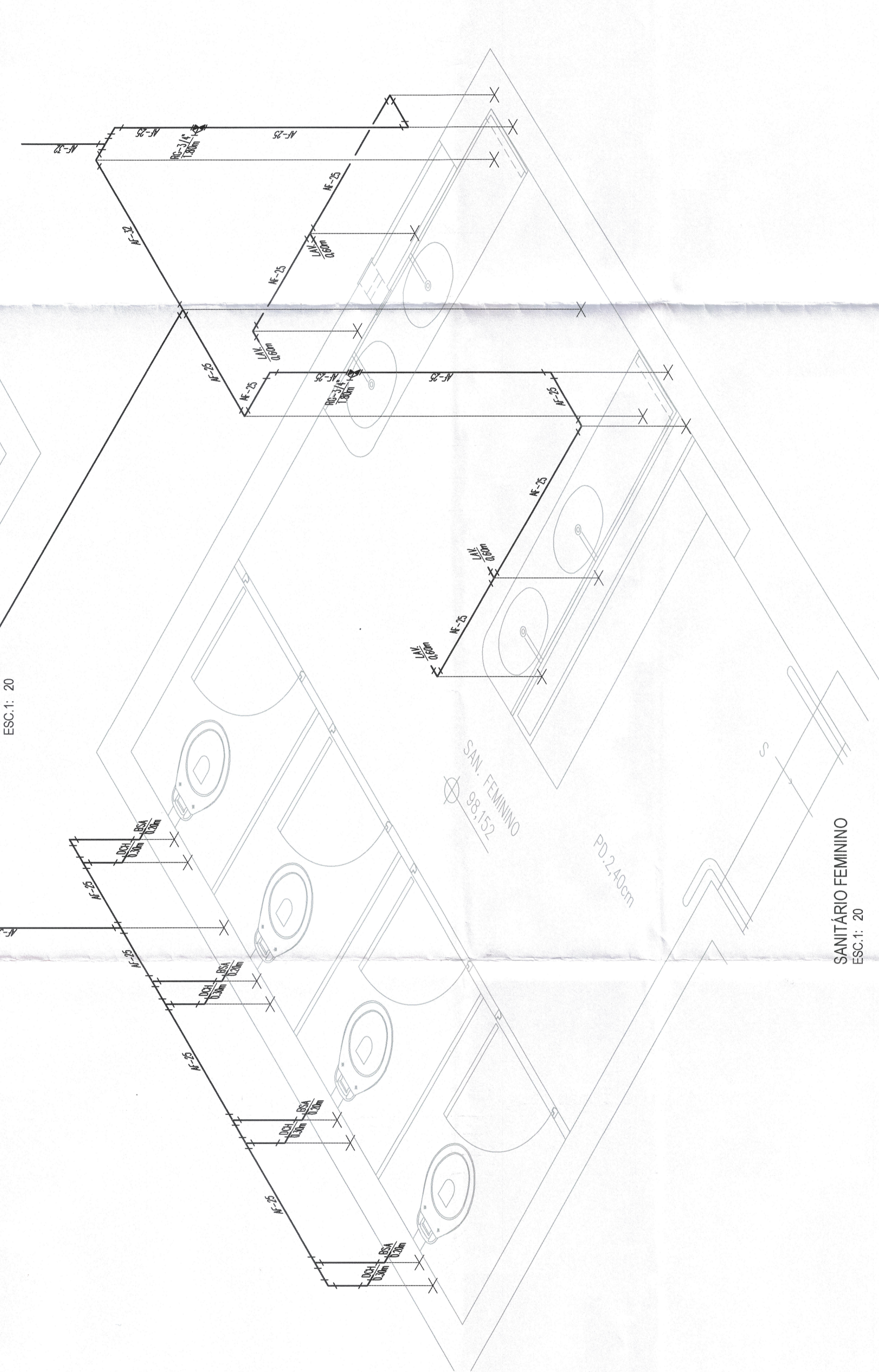

SANITÁRIO FEMININO
ESC.1: 20

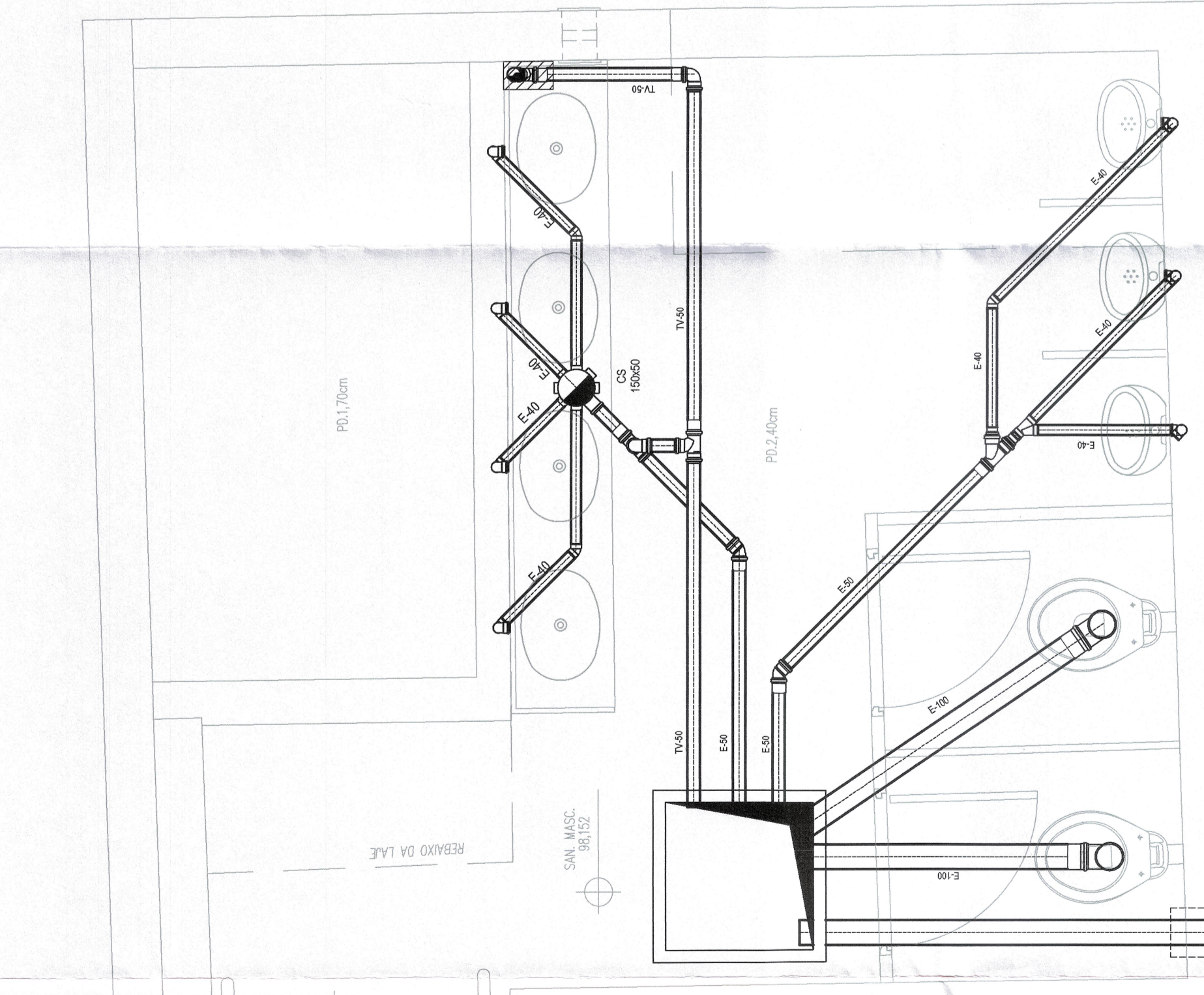

SANITÁRIO MASCULINO/FEMININO / PLATEIA
ESC.1: 20

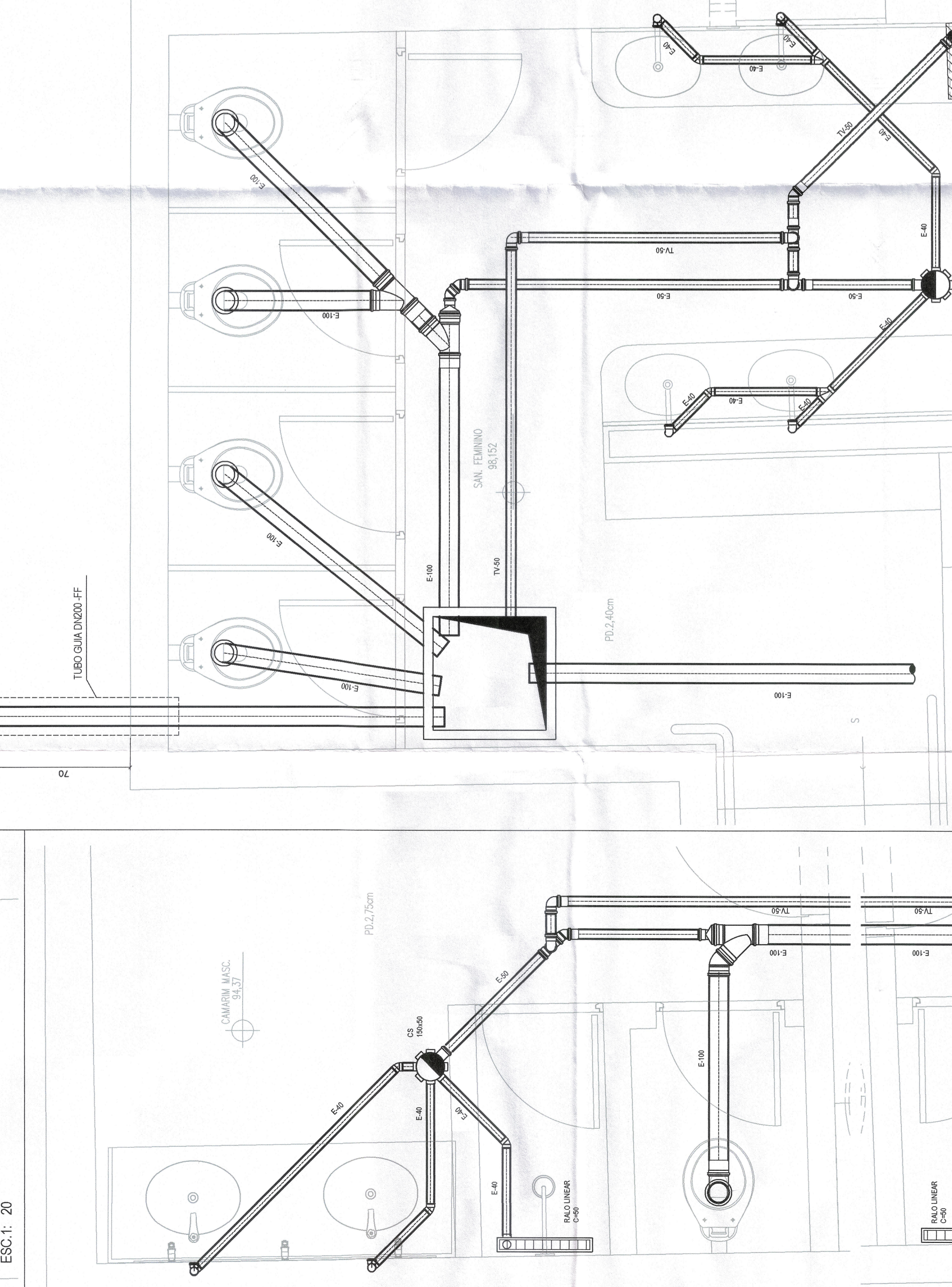

CAMARIM MASCULINO / FEMININO
ESC.1: 20

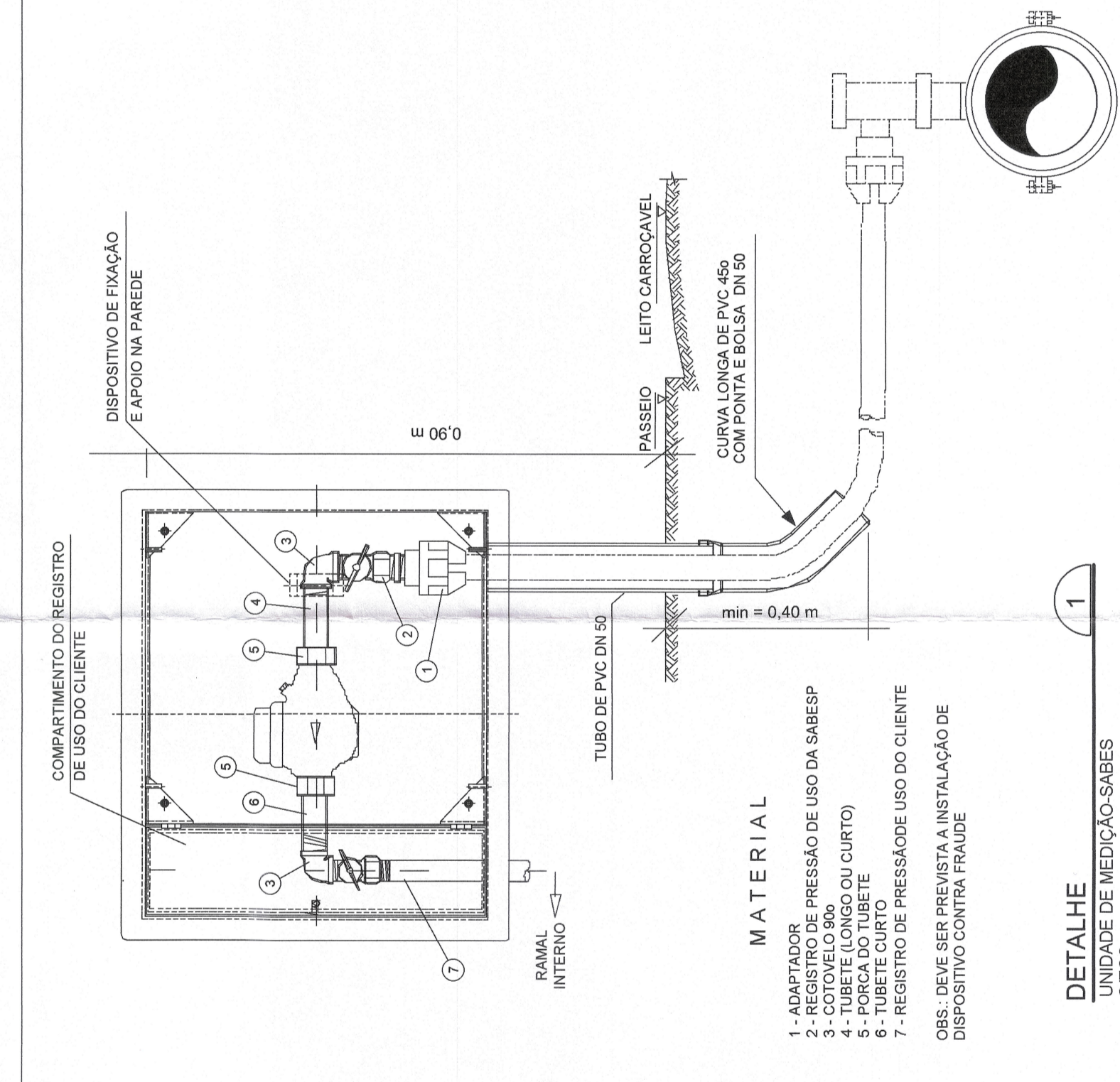

MATERIAL

- 1- ADAPTADOR PRESSÃO DE USO DA SABESP
- 2- COTOVELO 90º
- 3- COTOVELO 45º
- 4- TUBO CURTO
- 5- TUBETE CURTO
- 6- TUBETE CURTO
- 7- REGISTRO DE PRESSÃO DE USO DO CLIENTE

OBS.: DEVE SER PREVISTA A INSTALAÇÃO DE DISPOSITIVO CONTRA FURTO

DETALHE
UNIDADE DE MEDIÇÃO SABESP

PREFEITURA DO MUNICÍPIO DE CARAPICUÍBA
SECRETARIA DE DESENVOLVIMENTO URBANO
APROVADO
EM 11.03.2022
Marco Antônio dos Santos Neves
Prefeito Municipal

PROJETOS E ENGENHARIA LTDA.
Rua João Cabral, 425 - 2º andar - Jd. Carapicuíba, São Paulo - SP
CNPJ nº 06.800.000/06
Fone: (11) 2400.0000

Município de Carapicuíba
Secretaria de Desenvolvimento Urbano
Setor de Projetos

Projeto: Teatro Jorge Amado
Disciplina: ELÉTRICO
Escala: PROJETO BÁSICO
Nome do Projeto: Av. Miriam, 86 - Centro - Carapicuíba - SP

Responsável Técnico: [Assinatura]
ENEP CIVIL ENGENHARIA S/C LTDA
RSCS PROJETOS E ENGENHARIA LTDA
CRES SP. 0400.428.215

Título: **TEATRO**
DETALHES DE ESGOTO
E ISOMÉTRICOS
Folha: **03** / 03
Data: 01/10/21
Escala: 1:20
ART