

DETALHE DE DERIVAÇÃO VERTICAL
DE PERFILADO PARA ELETRODUTO
SEM ESCALA

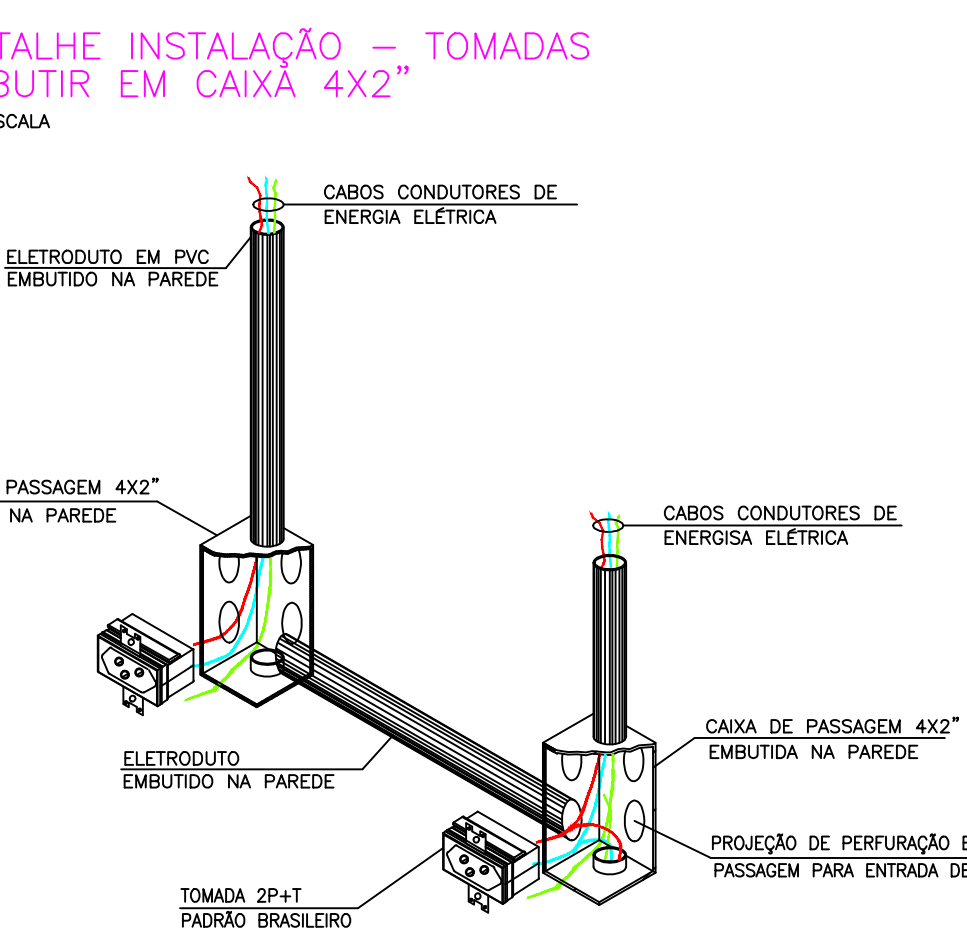
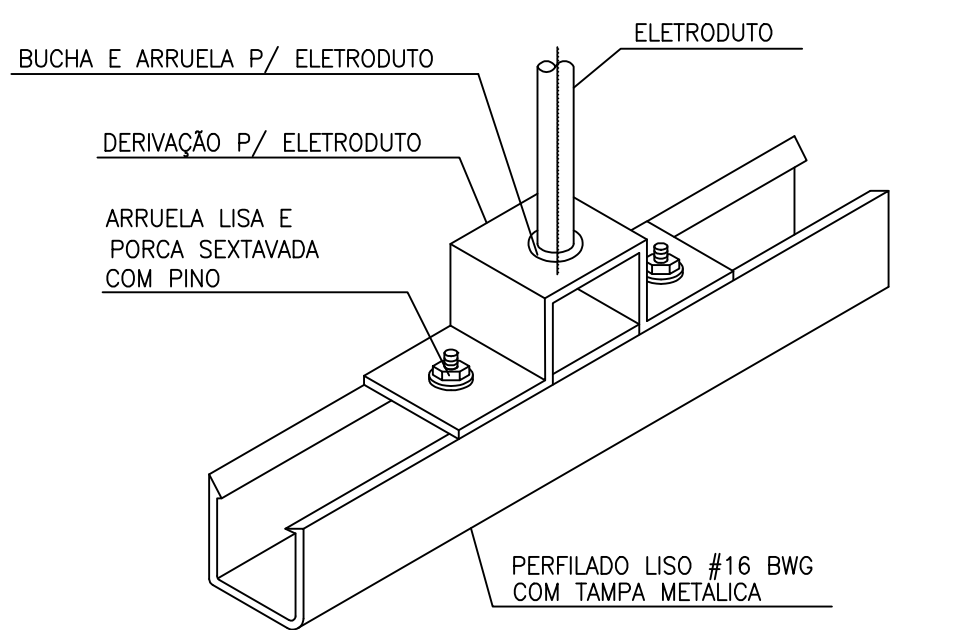

127V

NEUTRO

FASE

TERRA

COR: VERMELHA
REDE ESTABILIZADA

DERIVAÇÃO LATERAL
PARA ELETRODUTO

ARRUELA LISA E
PORCA SEXTAVADA
COM PINO

ELETRODUTO

BUCHA E ARRUELA
PARA ELETRODUTO

PERFILADO LISO #16 BWG
COM TAMPA METÁLICA

DETALHE DA SAÍDA DA ELETROCALHA
PARA PERFILADO

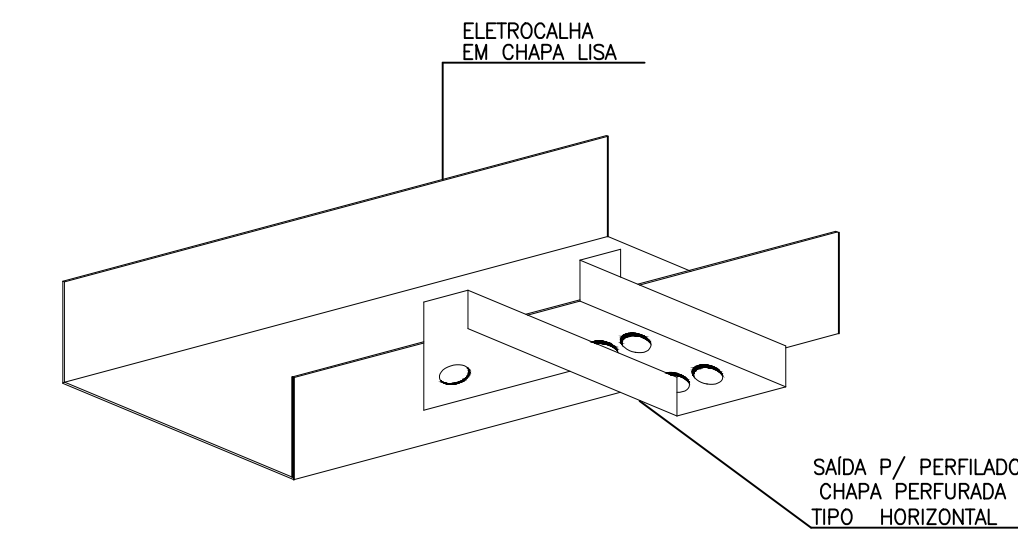

TA FRONTAL – ELETRODUTO FIXADO NA ESTRUTURA METÁLICA

- ## ESCRITÇÃO
- ELETRODUTO EM AÇO GALVANIZADO
 - SUPORTE DE TUBULAÇÃO NO DIÂMETRO DO ELETRODUTO, COM PORCAS E RUELHAS
 - TIRANTE COM ROSCA TOTAL #5/16"
 - JOGO DE BUCHA COM ARRUELA LISA E PARAFUSO SEXTAVADO
 - GRAMPO "C" DE 3/8"

Diagrama de montagem para perfilado com tampa metálica. O diagrama mostra um perfilado liso com uma tampa metálica sendo fixado a uma estrutura. As peças e componentes são rotulados da seguinte forma:

- ARRUELA LISA
- PORCA SEXTAVADA
- GANCHO CURTO PARA PERFILADO
- PERFILADO LISO COM TAMPA METÁLICA

Diagrama de um quadro de distribuição com uma única saída de 220V-T1. O quadro contém um único disjuntor (símbolo de retângulo com dois círculos internos) e uma etiqueta vermelha na base que indica "220V-T1". Abaixo do quadro, há duas terminais rotuladas "01" e "02".

01 – INDICAÇÃO DE TENSÃO

02 – NÚMERO DO CIRCUITO

ÁREAS	
DO TERRENO	6.629,00
DA CONSTRUÇÃO EXISTENTE	3.585,91
DA CONSTRUÇÃO NOVA	1.412,30
TOTAL CONSTRUÍDO	4.998,21

DECLARO QUE A APROVAÇÃO DO PROJETO NÃO IMPLICA NO RECONHECIMENTO POR PARTE DA PREFEITURA DO DIREITO DE PROPRIEDADE DO TERRENO.

PREFEITURA DO MUNICÍPIO DE CARAPICUÍBA

01 CAIXA 4"x2"

02 FASE

03 TERRA

04 NEUTRO

05 ESPELHO

06 ELETRODUTO

07 BUCHA E ARRUELA METÁLICA

A - TOMADA BAIXA - 30

B - TOMADA MÉDIA - 110

C - TOMADA ALTA - 220 cm

PISO

VISTA LATERAL

VISTA FRONTAL

01 - PERFILADO LISO 38X38MM COM TAMPA

02 - SUSPENSÃO PARA PERFILADO

03 - PORCA E CONTRA PORCA SEXTAVADA DE Ø5/16"

04 - 2 ARRUELAS LISAS DE Ø5/16"

05 - TIRANTE COM ROSCA TOTAL DE Ø5/16"

06 - JOGO DE BUCHA COM ARRUELA LISA E PARAFUSO SEXTAVADO

07 - SUSPENSÃO PARA TIRANTE Ø5/16"