

TABELA 1 - PISO CERÂMICO E RODAPÉ			
ANEXANTE	ÁREA DO PISO		PERÍMETRO DO RODAPÉ
	Área	Perímetro	
Sacotaria	33,46 m²	12,36 m	
Corredor/Cozinha	10,00 m²	12,32 m	
Quarto	12,32 m²	12,32 m	
Cozinha	17,62 m²	7,40 m	
Depósito	6,63 m²	3,76 m	
Deposito	5,19 m²	9,42 m	
Área de Serviço	25,25 m²	12,32 m	
Refeitório	50,00 m²	20,64 m	
Sala 1	47,04 m²	20,64 m	
Sala 2	47,04 m²	20,64 m	
Sala 3	47,04 m²	20,64 m	
Sala 4	47,04 m²	20,64 m	
Sala 5	21,17 m²	10,60 m	
Wc, Banheiro e V. Sanitário	11,15 m²	-	
Sala das Produções	14,32 m²	16,35 m	
Total das áreas	-	220,53 m	
Total Grátis	414,12 m²	-	

TABELA 2 - ACABAMENTO DAS PAREDES				
AMBIENTE	PÉ DIREITO	ÁREA (m <sup>2</sup> )	ÁREA COM PINTURA	ÁREA DO AZULEJO

[illegible][illegible]

TABELA 4 - QUANTITATIVO DE JANELAS						
NOME	COD	QT	USO/CA	ALTURA	PERÍMETRO	SOMA DAS ÁREAS
Sala 1		3	4,00	1,50	1,50	18 m²
Sala 2		1	4,00	1,50	1,50	6 m²
Sala 3		1	4,00	1,50	1,50	6 m²
Sala 4		1	4,00	1,50	1,50	6 m²
Sala 5		1	4,00	1,50	1,50	6 m²
<b>J1</b>		1	4,00	1,50	1,50	6 m²
<b>Refeitório</b>		1	4,00	1,50	1,50	6 m²
<b>Refeitório (com dependência)</b>		1	4,00	1,50	1,50	6 m²
<b>Serviços (com dependência)</b>		1	4,00	1,50	1,10	6 m²
<b>WC (com dependência)</b>		1	4,00	1,50	1,15	6 m²
<b>Cozinha</b>		1	3,00	1,50	1,50	4,5 m²
<b>Corredor</b>		1				4,2 m²
<b>Total geral</b>		<b>17</b>				<b>TOTAL 83,00 m²</b>

[illegible]

TABELA 7 - GRADIL			
LADOS DO GRADIL		Alt. (m/m)	m <sup>2</sup>
lado A		3,176	79,20
lado B		25,95	66,82
lado C	2,50	4,61	11,52
lado D		25,94	66,80
lado F		30,49	76,52
TOTAL		121,52 m	303,78 m <sup>2</sup>

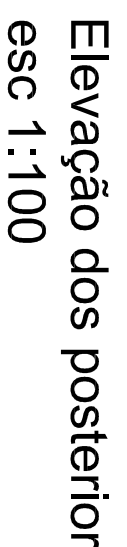
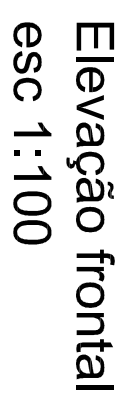
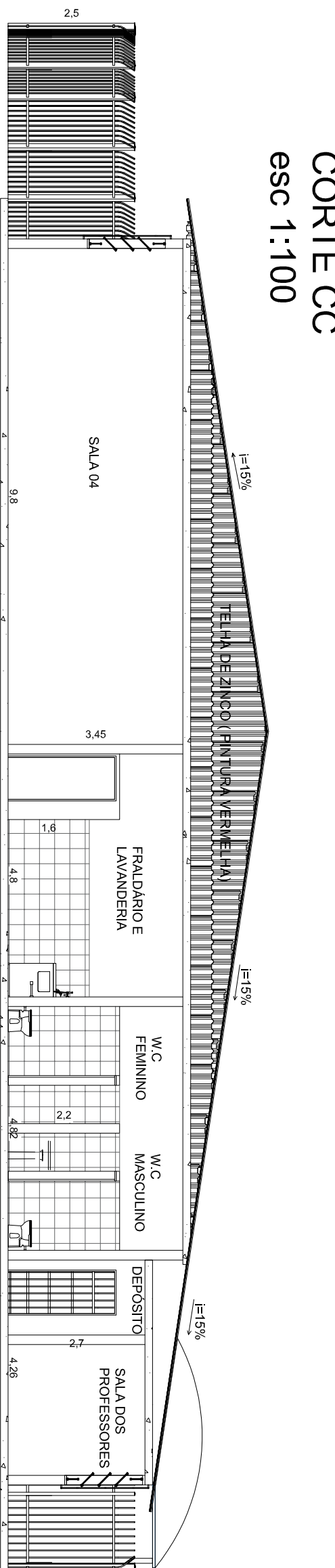
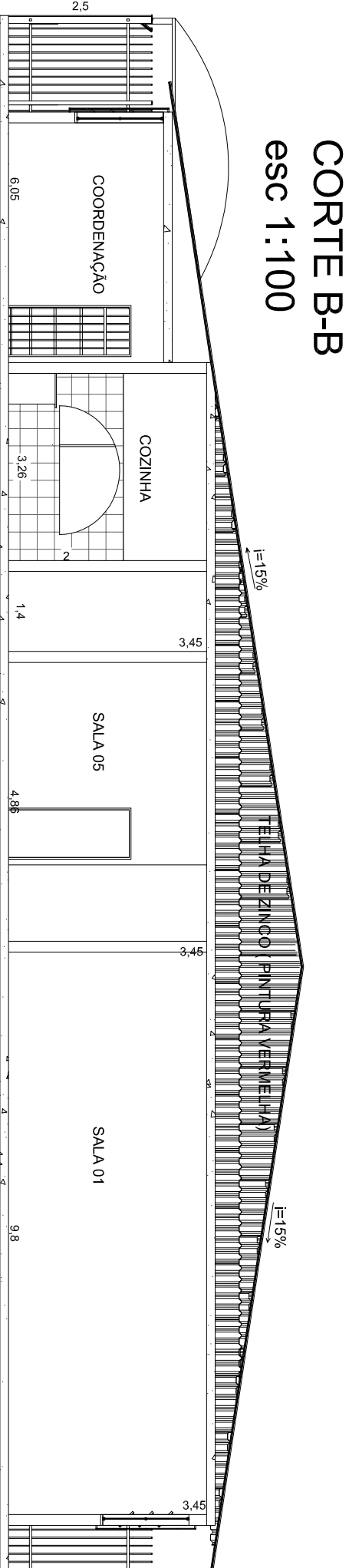
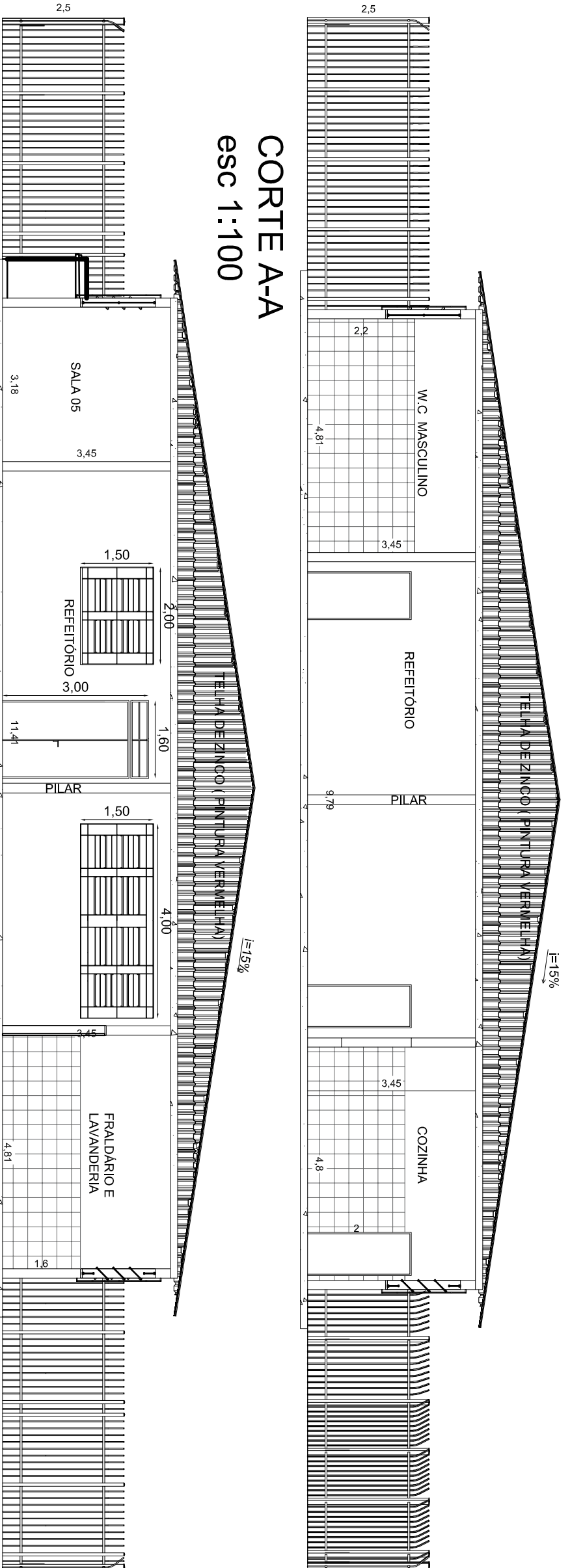
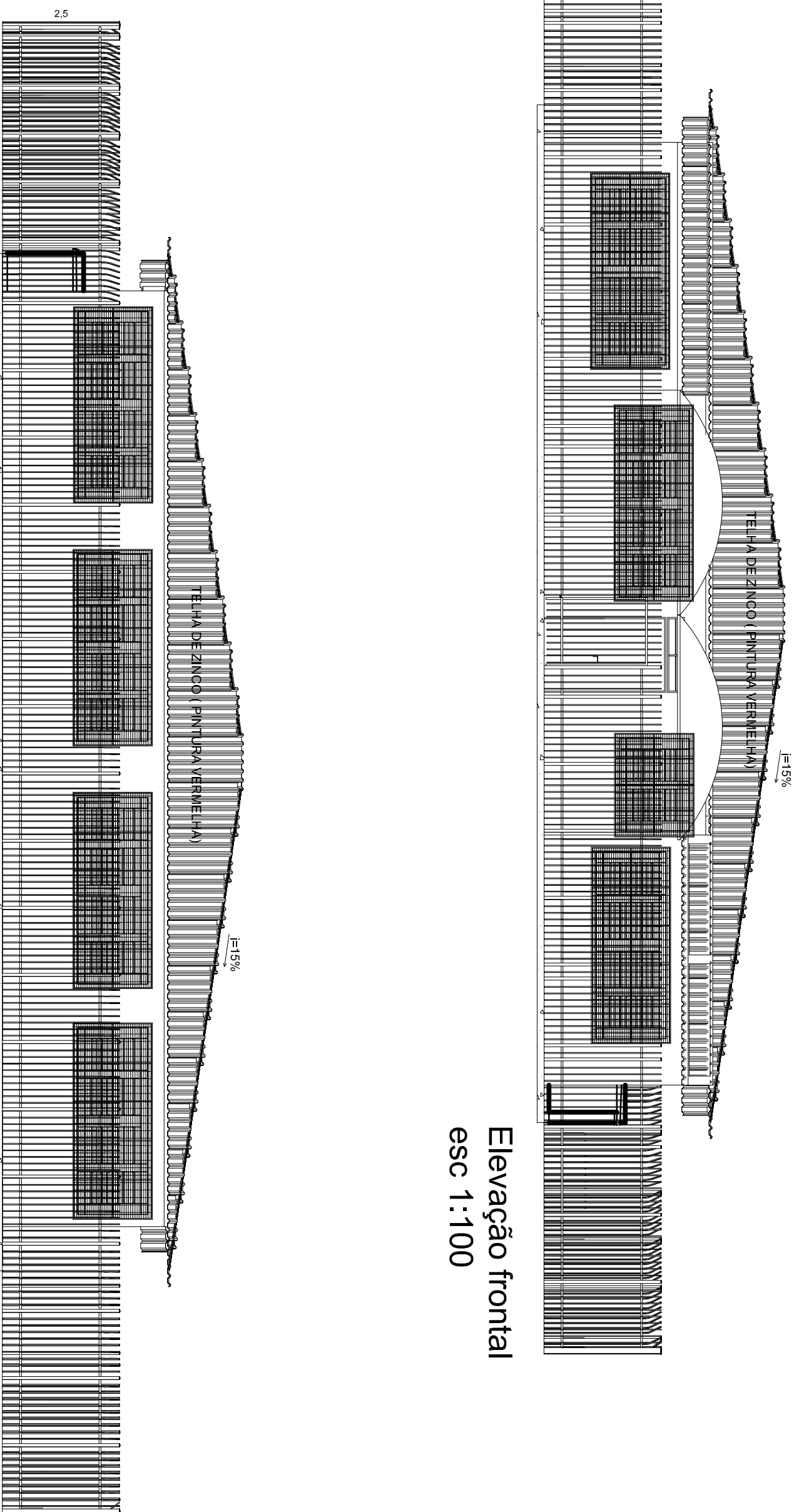
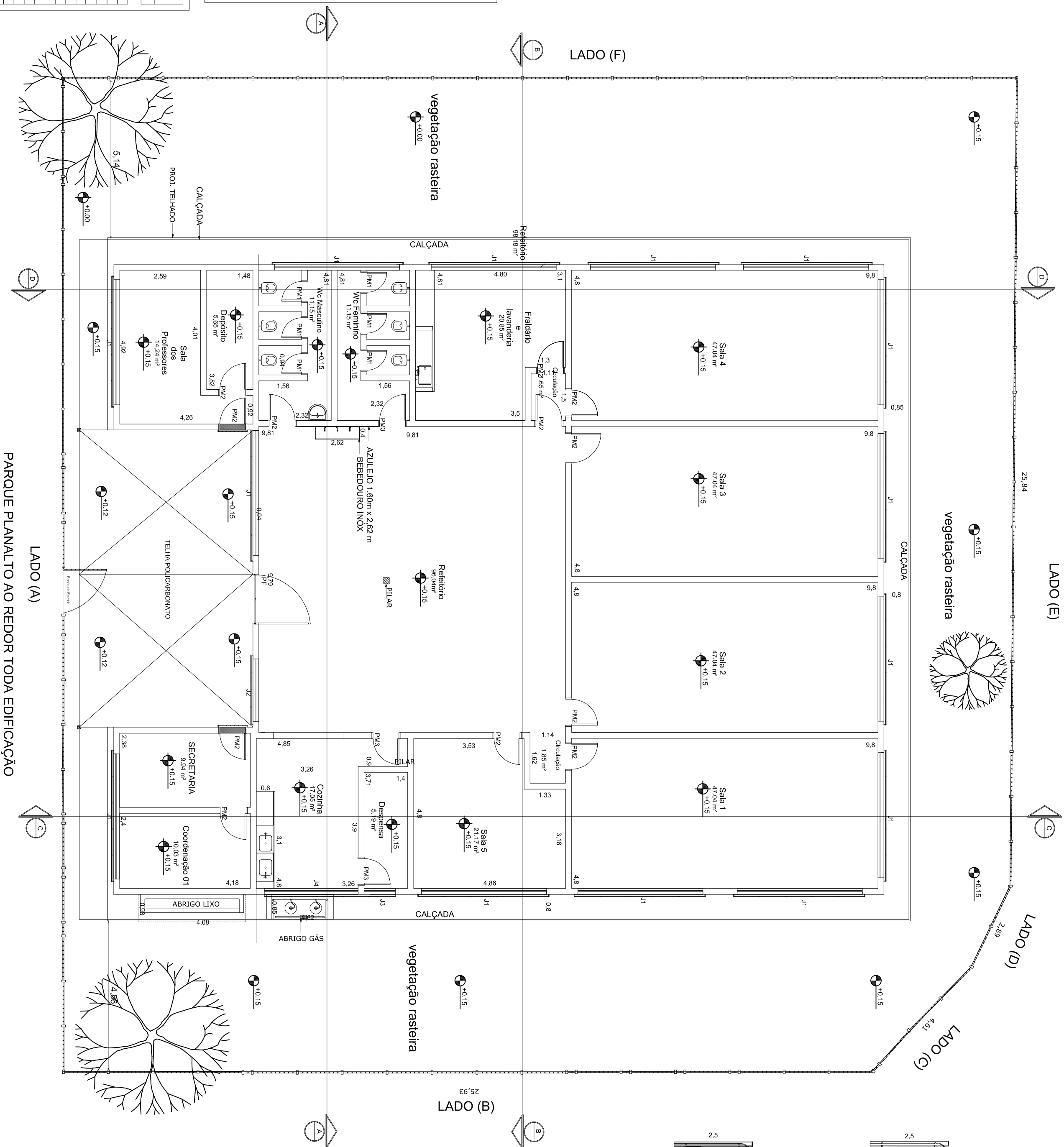

<p>FOLHA: _____</p>	
<p><b>PROJETO BÁSICO</b></p>	
<p><b>1/5</b></p>	
<p align="center"> <b>MUNICÍPIO DE CARAPICUBA</b>  <b>SECRETARIA DE DESENVOLVIMENTO URBANO</b>  <b>SETOR DE PROJETOS</b> </p>	
<p> <b>ASSUNTO: REFORMA EMEI - ADEMAR FERRARI</b>  <b>PLANTA DE ARQUITETURA EXISTENTE</b> </p>	
<p> <b>LOCAL: RUA SERRA MALIASKI, N.º 400, JARDIM PLANTALTO</b>  <b>CARAPICUBA - SP - 06392-160</b> </p>	
<p><b>SITUAÇÃO SEM ESCALA</b></p>	
<p><b>TABELA DE ÁREAS</b></p>	<p><b>ÁREA CONSTRUIDA EDIFICAÇÃO 453,87 m²</b></p>
<p> <b>DECLARO QUE A APROVAÇÃO DO PROJETO</b>  <b>NÃO IMPLICA NO RECONHECIMENTO POR</b>  <b>PARTE DA PREFEITURA DO DIREITO DE</b>  <b>PROPRIEDADE DO TERRENO.</b> </p>	<p> <b>PREFEITURA MUNICIPAL DE CARAPICUBA</b>  <b>MARCO AUERÉO DOS SANTOS NEVES</b>  <b>MARCOS NEVES</b>  <b>PREFEITO</b> </p>
<p> <b>REMATO A A R BATISTA</b>  <b>ENGENHEIRO CIVIL</b>  <b>CREA-SP n.º 5070295244</b> </p>	<p> <b>REVISÃO:</b> _____         </p>
<p> <b>DATA:</b> _____         </p>	<p> <b>ESCALA:</b> _____         </p>